朝鮮日報
夕刊
十六日(土)
本紙朝夕刊十二頁

南米과테말라國 突然聯盟脫退通告
對伊制裁問題에關聯한듯
間接的影響이莫大
瓦解되는平和機構!

【주네브十五日發同盟】과테말라政府는 十五日電報로써 聯盟脫退를 通告하엿다는旨를 聯盟事務局으로부터 發表하엿다 脫退通告는 事務總長 아브놀氏에게 온것인데 單히脫退를 通告한데 끈치고 何等說明을 附하지안햇다 과테말라政府의 聯盟脫退通告에 關하야 消息通側에서는 同國大統領의 親伊的傾向에 鑑하야 今回의 措置는 놀날것이업다고 大體 如左한 觀測을 내리고잇다

一、聯盟으로서는 과테말라國이 聯盟圈內에잇고 안잇는 與否는 重大치안타 萬一 과테말라의 態度가 中南米諸國에 擴大되고잇는 反聯盟的傾向에 拍車를 加하게되면 事態는 重大하다

一、特히 과테말라 今回의 行動도 羅馬政府와의 사이에 事前에 어떠한 諒解가 잇는것이라면 聯盟으로서는 事態의 重大性을 認識치 안흘수업다 伊太利는 現在 과테말라로부터 珈琲를 多量으로 輸入하고 잇서서 과테말라로서는 無二의 顧客이다 따라서 어떠한 通商上의 壓迫을 加한것이라면 伊太利는 同一手段에 依하야 他의 라틴아메리카에도 壓迫할것이므로 形勢는 決코 樂觀을 不許한다

一、伊太利는 歐洲에서는 墺匈兩國과 알바니아國을 誘導하야 聯盟脫退를 決行할려이라고 한다 特히 中南米諸國도 誘引하야 聯盟을 脫退케할것이 아닌가고 觀測되는것만큼 과테말라의 脫退通告가 投한 波紋은 決코 적은것이 아인줄 안다

게·페·우一隊 豪雨때문에後退
五家子事件과그後

十四日早朝來 滿洲國國境 監視隊의 嚴重한 監視下에 沈默을 지키고 對峙中인 게·페·우一隊는 夕刻 滿洲國五家子 監視隊 熱海中尉以下가 出動하엿슬때는 이미 後退하야 그影子를 認定할수 업섯는데 右는 蘇聯側카리친 게·페·우一隊가 十四日午後二時頃 襲來한 豪雨때문에 머물수업서 後退를 開始하야 國境線으로부터 八百米地點에 後退한것이 判明되엿다

長嶺子事件에 繼續하야 滿蘇國境五家子에서 蘇聯게·페·우의不法越境으로 再次北滿蘇國境線附近은 緊張을 呈하엿는데 十三日의 事件勃發과 同時에 滿洲國國境監視隊의 敏速한 行動에 依하야 게·페·우一隊는 後退하야 國境線을 五百米사이로 끼고 不異常한 沈默의 對峙를 繼續하고잇던바 五家子滿洲國國境監視隊 熱海中尉以下 ○○名은 게·페·우가 不法越境하야 占領한 五家子東方高地를 奪取하려고 十四日午後五時 重機關銃一을 携行出動하엿는데 蘇聯側은 이미 後退한後라 저 멀리 그影子를 볼 뿐이엇스므로 同高地는 即時 國境監視隊手中에 歸하고 國境線은 수혀 安固하게되엿으나 機關銃을가진 게·페·우의 一隊는 아직 五家子附近 第六號境界標西北約百米의 滿洲國內에 侵入하려고 무엇인지 劃策中이므로 嚴重監視를 繼續하고잇는데 現在로 動搖가업시 蘇聯側에서 積極的行動을 取하지안는以上 平穩하게 지나갈 形勢이다。카라친 게·페·우는 그後 何等 動搖가업고 十五日夕刻에 至하여도 平穩하야 滿洲國國境監視隊長以下는 十五日午後 게·페·우가 不法越境한 高地一帶를 視察하야 何等 異常이업는것을 認定하고 同日午後五時 五家子에 歸還하엿다 同地는 目下 小康狀態에잇다

新海軍條約審議 米上院密會內容

【華盛頓十五日發同盟】上院外交委員會는 十五日午前 倫敦新條約批准案을 可決하야 即時上院本會議에 回附하엿는데 同日秘密會議의 結果를 發表하엿다 右發表에 依하면 대비스全權은 新條約에 關하야 如左히 述하엿다고한다

一、新條約은 現行海軍條約에 修正을 加하야 實際上 海軍力制限의 原則을 確立하엿는데 同時에 若干의 重要條項이 存在하고 잇는것은 事實이다

一、特히 華府條約國中 日本、伊太利兩國政府가 드듸어 今回의 新條約에 參加하지안코 또 倫敦、華府兩條約에 包含된 制限의 原則을 抛棄하야 各國의 海軍競爭에 何等制限을 加入할수업시된것은 實로 遺憾이다

一、新條約不參加國에 對하야 不公正한 規定은 全然存在치안는다 따라서 不參加各國政府라 하더라도 閣下의 國際情勢에잇서서 新條約은 最上의 成果라고 [illegible] 新條約에 參加하는것은 決코 困難치안타

다시 스탠드레 作戰部長은 同委員會의 見地에서 新條約을 支持하야 議會에 크게 努力하엿는데 [illegible] 以上의 [illegible]에 對하야 스탠드레 提督은 如左히 述하얏다 新條約에 不備된 點所를 남긴것은 認定치안흐면 안되나 新條約이 全然 無價値라고 斷定하는것은 不當하다 兼하야 新條約에 依하야 直接海軍力을 縮少할수는업스나 各國間의 猜疑心을 除去하는데 크게 有效하다고 確信한다

軍縮批准案 上院外交委員會承認

【華盛頓十五日發電通】上院外交委員會는 倫敦海軍軍縮批准案을 原案대로 一句의 訂正도 行하지안코 承認하고 이를 本會議에 報告하엿다 本會議도 本議會終了前까지에 通過承認할 豫定이다

米聯合艦隊大演習

【발보아(파나마)十五日發同盟】파나마運河、太平洋에 集結한 리-브스提督麾下 米國聯合艦隊 艦艇百五十三隻은 드듸어 春季大演習第二週의 豫定에 들어가 十四日深更 拔錨하야 [illegible]

米中銀協定으로 金銀複本位實現
一億圓限度로米國은크레디트設定
近日中正式調印乎

【上海十五日發同盟】米中銀協定의 內容에 關해서는 아직 公表가 업는데 孫科氏의 談에 依하면 近近 正式調印한後 發表한다고 하나 巷間에는 여러가지說이잇서 市場은 全혀 混亂狀態에 잇는데 中國側 財界有力側의 傳하는바에 依하면

一、銀協定의 目的은 中國의新通貨政策의 健全한 發達을 圖하려고 米國은 中國의 過剩手持銀을 適宜하게 中國側必要에 應하야 原則으로市價의 一割高價格(現在一온스 米價五十仙假量)으로 購入할것

一、이에 對하야 中國은 金銀複本位의 通貨政策을 支持하기 爲하야 中國의 通貨政策을 可及的 이에 順應케할것、即中國은 끗까지 銀離脫의 形式을取하지안코 五十仙及、이以下의 補助貨幣에 銀을 使用할것

一、市場動搖를 防止하기 爲하야 即時 買却銀의 輸送을 行하지안코 또 米國은 一億元을 限定으로한 크레디트를 設定할것

一、同時에 米國은 米中貿易促進을 爲하야 포-브스經濟視察團이 建議한 貿易金融機關의 整備를 急히 行하야 信用貿 乃至 貿易借款이라고할 形式에 依한 어떠한 支拂辦法을 講究할터이다 (意見은 孫科氏)

英蘇海軍條約交涉 近日中正式開始
十五日英政府公表

【倫敦十五日發電通】英國政府는 近日中에 蘇聯政府代表間에 英蘇海軍條約交涉을 正式으로 開始할 意向이란 旨를 十五日公表하엿다 右公表는 蘇聯代表가 內示한 極東海軍을 除外할것이라는 蘇聯政府의 條件이 잇더라도 會談進行의 妨害는 안된다고 英國政府가 觀測한 結果라고 解釋되다

重要產業統制法 外地適用을施行

【東京電話同盟】重要產業統制法의 外地適用問題에 關해서는 압서부터 日本內地統制의 完璧을 期하는데 잇서서 各方面으로부터 要望되고잇던바 同法改正案이 特別議會에 提案될것을 機會로 又復 再燃하야 十四日 特別委員會에서 各委員으로부터 廣田首相、小川商相、永田拓相에게 對하야 各各 質問을 行하엿다 이에 對하야 政府側은 時期에 關하야 說明은 避하엿스나 大體 可及的 速히 內外地一貫한 統制適用의 意向이란 旨를 明白히하야 各方面의 注目을 끌엇다 委員會席上의 政府側의 答辯要旨는 如左하다 本改正案은 內外地一貫한 統制施行을 目標로 立案된것이므로 當局에서는 本法의 施行은 可及的 速히 勅令으로써 朝鮮、臺灣에도 施行할 方針이다

建軍本義에關한 淺田男質問通告

【東京電話同盟】貴族院公正會의 淺田良逸男은 建軍의 本義 其他에 關하야 陸軍大臣에게 質問하겟다는 旨를 十六日午前貴族院事務局에 通告하엿다

北中兩政權合流 急速折衝開始?
宋氏天津에서歸平

【北京十五日發電通】三月二十九日 天津에 赴하야 天津東當局과 北中問題에 關하야 折衝中이던 冀察政務委員會長宋哲元氏는 一個月半만에 十五日午後四時半 特別列車로 天津으로부터 歸平하얏다 冀東政府와 冀察政權의 合流問題에 關해서는 冀察側에서는 冀東自治區의 特殊稅率에 依한 沿岸貿易의 急激한 增加가 天津海關뿐아니라 中國關稅收入의 激減을 招來하고잇기 때문에 冀東側과의 合流는 宋氏의 歸平으로 或은 早急히 折衝이 開始될것이아닌가 觀測된다

政府不信任案 小會派에서提出?

【東京電話同盟】豫算案上程을 決定한 社會大衆黨에서는 드듸어 廣田內閣의 不信任意思를 明示하고 十六日의 衆議院本會議의 河上丈太郞氏 豫算返上論을 始初로 政府不信任案決議書 本會議에 上程하기로 되엿다 그리고 右政府不信任案에 關하야 中野正剛氏 其他第二控室의 大多數도 贊意를 表하고잇스며 國民同盟의 淸瀨一郞、風見章의 兩幹部도 不信任的意向이 濃厚하야 社大、國同、第二控室有志總動員으로 衆議院의 豫算通過後 內閣不信任案決議書 上程하야 情勢가 容易 濃厚化하엿다

龐大한豫算案 衆議院關門通過
與黨三派의協力으로無修正
非常時의特有現象

【東京電話同盟】時局에 對한 深刻한 認識下에 各派 모다 [illegible] 廣田首相의 更始一新、馬場藏相의 所信、財政稅制改革의 財政方針과 稅制改革에 關한 抱負、有田外相의 所謂 自主積極外交의 經綸、寺內、永野兩相의 國軍에 對한 整備等 施政一般에 亘하야 論議檢討를 加한結果 衆議院各派는 十五日 各各 部會로서 政府가 提案한 今年度實行豫算案과 追加豫算案에 對한 態度를 決定하야 十六日 午前中 一齊히 開會된 各分科會에서 補足的 質問과 希望的 意見을 開陳한後 與黨三派의 協力에 依하야 贊成者多數로써 各各 原案대로 可決하고 午後一時부터 開會된 豫算總會에서 同樣으로 豫算原案을 可決하야 即時 本會議에 上程하고 川崎委員長의 報告를 기다려 衆議院 [illegible] 社會大衆黨에서 河上丈太郞氏를 擁하야 豫算返上論을 主張하야 廣田內閣에 警告하고 또 國民同盟은 有數의 鬪士 風見章氏를 세워 時局克服에 當할 廣田內閣의 氣魄과 決意缺乏을 痛論하고 다시 臨時議會를 召集하야 時局에 對處할 新豫算案을 提出할것이라고 喝破하야 이또한 豫算返上論을 主張하고 이에 對하야 與黨側으로부터 政友會의 大口喜六氏 民政黨의 [illegible]氏가 차례로 原案에 對한 自黨의 主義主張을 强調力說하야 贊成演說을 試한後 採決에 들어가 [illegible] 豫算案은 昭和十一年度實行豫算案과 追加豫算案은 國民同盟及社會大衆黨 [illegible] 小會派를 除하고 民政黨 政友會와 昭和會의 聯合勢에 依한 絕對多數의 贊成으로써 原案可決、[illegible] 이리하야 마츰내 豫算案은 衆議院을 떠나서 明日 貴族院에 送付되어 明十七日부터는 貴族院의 檢討를 受하기로 되엿다

關東軍參謀長 中央과諸點妥協
駐滿兵力、移民問題等

【新京十五日發同盟】關東軍參謀長板垣中將은 十五日午前九時 特急노조미號로 新京에 歸還하엿는데 中央과의 折衝한結果 意見이 一致된 諸點은 如左한것이라고 推測된다

一、駐滿兵力의 增强 昭和十二年度以降 三、四年繼續事業으로 實體에잇서서 모다 國防治安에 不安업슬 程度로 駐滿兵力을 增强할것

一、空軍充實

一、現行交替制는 原則으로 將來 常駐制로 고칠것 但 問題의 重要性에 鑑하야 中央現地가 모다 將來研究題目으로 이問題를 考究할것

一、移民問題 過去數次에 亘한 試驗移民으로 良好한 成果를 보앗스므로 大量移民을 行할必要가 잇서서 二十個年 百萬家族을 目標로 이具體化를 圖할것 實現의 第一步로 各縣에 移民事項當擧의 拓務事務官을 可及的 速히 配置할것

一、國境紛爭處理 國境紛爭을 惹起하는것은 國境線의 不明確에 基因한다 따라서 中央 現地가 모다 旣定方針에 따라 蘇聯邦에 對하야 이根本的改善策으로 國境線確定을 提唱할것

滿鐵과國府間에 機關車新造請負調印

【大連十五日發同盟】압서 滿鐵과 南京政府鐵道部間에 交涉中이던 隴海線使用 機關車新造請負契約은 兩者間의 意見이 一致되어 去九日 正式調印을 終了하얏다고 南京으로부터 通知가 잇섯다 그런데 新造機關車는 隴海線貨物列車用으로 가포트型七輛及 附屬材料로 契約價格은 日本의 鐵道技術을 紹介하는 意味에서 勉强한 實費計算으로하야 約七十萬圓 引渡期間은 契約日부터 一個年以內로 되엇다 그리고 南京政府鐵道部로부터 近近 專任監督官이 來連하야 滿鐵工作課와 設計上協議를 行할터인데 南京政府가 滿鐵에 車輛을 注文한것은 이것이 最初이며 또 特히 白耳義의 借款鐵道인 同鐵道路의 機關車를 日本側에 依賴한것은 자못 注目할만하다

日本新聞協會大會

【岡山電話同盟】日本新聞協會第二十四回大會는 十六日부터 二十五日까지 瀨戶內海를 사이에 두고 中國、四國地方에서 開催하기로되얏다

人事·集會

▲金志淵氏(警務局圖書課屬) 十五日午後四時別世十七日午前八時府內演習洞미구나아파-트로前에서永眠式擧行

▲井坂重郞氏(全北警察部長) 十六日朝入京備前屋投宿

八面錄

◇온장안 유치원 아기네가 해한번모혀노는 본사주최 유치원유희회。

◇오늘로써 여덟번ㅅ재 [illegible] 어진 경무대 [illegible]마당에 성대히 열린노리。

◇구름도 향기롭고 바람도 향기롭고 아기네 노래소리도 향기롭고。

◇날러가는 새들조차 모혀들어 춤추니 온누리의 축복이 이자리에 모혓도다。

◇집안의꼿 사회의꼿 조선의꼿 이、꼿차에라고 꼿밧으로 행진하니 모두가 꼿의세상。

◇비노니、집에서 사회에서 조선에서 날마다 때마다 이온려케하고저。

北中密輸問題로 國府再次抗議
日本서取締不能케한다고

【南京十五日發同盟】國民政府外交部는 北中密輸問題에 關하야 十五日 再次 日本政府에 對하야 嚴重抗議를 提出하엿다 抗議要旨는 如左하다

一、日本은 中國當局의 密輸取締를 不可能케하엿다

一、日本當局은 日本及朝鮮人에 對하야 密輸를 默許하고잇다

右理由에 基하야 國民政府는 日本政府에 對하야 即時 干涉을 停止하고 日本人朝鮮人의 密輸를 嚴重取締할것을 要求한 國民政府의 數次의 抗議에 對하야 日本政府가 아모 回答을 與하지안는 理由가 어데잇는지 諒解키 困難하다 이에 다시 日本政府의 滿足한 回答을 要請하는바이다。

密輸問題에關한 殷汝耕氏의聲明

【北平十五日發同盟】北中密輸問題가 重大化함에 鑑하야 在北平外人記者團은 十五日通州에 殷汝耕氏를 訪問하고 說明을 求하엿던바 同委員長은 如左한 重要聲明을 하야 外人側의 所謂 冀東政府에 依한 密輸云云의 見解를 一蹴하엿다 冀東行政區域內에는 全然 密輸는 存在치 안는다 海岸線을 警備하는 保安隊에서 嚴重取締하고잇스므로 거의 密輸는 不可能이다 그러나 所謂 密輸라고 稱하는것은 내가 南京政府의 農村掠奪인 高率關稅를 廢止하고 一率로 四分之一의 稅率을 實施하고잇스므로 이것을 云謂하는것일것이다 [illegible] 上海에서 메-스氏가 關稅收入의 三分之一이 減少되엿다고 [illegible] 冀東政府가 [illegible] 다고 放言하고잇스나 [illegible]

濠洲議會 關稅引上案通過困難

【[illegible]】濠洲政府는 日本으로부터 輸入되는 絹、人絹綿織物等에 對한 關稅引上을 決定하야 濠洲聯邦議會에 提出하엿스므로 日濠會商도 決裂에 [illegible] 羊毛、小麥等에 對한 [illegible] 十五日 村井시드니總領事로부터 [illegible] 外務省에 達한公電에 依하면 [illegible] 多少緩和된 模樣이다 即 同案은 이미 聯邦下院을 通過하야 目下 上院에서 그審議를 進行中인데 [illegible] 閉會가되므로 따라서 [illegible] 困難하다고보며 [illegible] 念慮이 行할수업스리라고 [illegible] 된다 따라서 日濠會商進展에는 多少 好影響을 及할것으로 [illegible]

伊下院 에國併合令可決

【羅馬十四日發同盟】伊太利下院은 十四日午後四時에 開會하고 에디오피아併合案에 關하야 [illegible] 全會一致로 [illegible] 可決하고 [illegible]

新로잔느會議 六月二十五日開催

【東京電話同盟】[illegible] 土耳其外相 아라스氏에 依하면 [illegible] 다다넬스海峽 [illegible]

北中日本軍强化 國民政府서抗議

【南京十六日發同盟】日本政府가 北中駐屯軍의 强化를 決定한데 對하야 國民政府는 去四月十七日 東京駐箚大使 許世英氏를 通하야 外務省에 對하야 如左한 抗議를 提出하엿다

一、現下의 情勢에잇서서 日本政府가 北中駐屯軍을 增加하는것은 不必要하고 또 [illegible] 違反된다

一、增遣案은 廣田首相의 不威不脅政策에 背馳되고 中國國民을 刺戟하는데 그칠것이다

國民政府는 다시 十五日 [illegible] 大使에게 [illegible] 增遣을 停止하도록 交涉하도록 [illegible]

人畜無害 液體殺虫보다斷然優秀
イマヅ蠅取粉
蠅과 가튼 家庭害虫은 勿論
家畜의 害虫도 即時全滅

イマヅ승쥐분의특장
一、본제의용기는그대로산분기로쓰게되야액체살충제와가티번산포기롭나불필요업고、가장간단하게사용함으로 경제적이다。
一、본제는、사람에게 가장향기롭지만 파리와 기타해충에는 독가쓰와가티작용함으로서、파리나 그외에도 무서운전염병을매개하는 해충이이냄새를맛드면 꼼사멸한다。
해충이면무어든전멸
본제의명칭은승쥐분이지만파리뿐아니라 이、빈대、개미、바퀴、구더이、머리ㅅ이、벼룩이、기타가축이나가금의이、진득이、파리이들을 손쉽게전멸식힌다。

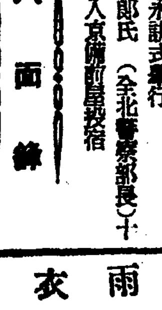
雨衣
우장옷
여러분의사랑하는子女들의우장옷은다-준비되엿습니가雨季는일로부러올시다
朝鮮防水布製造所
京城光熙門外新堂町

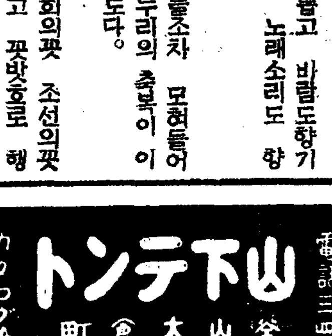
山下テント
釜山大倉町
カタログ進呈

角耳式
ゴムベルト
ハイフレックス チユニアー コマンター ヒーロー
在庫豐富 湯澤商店
京城府岡崎町九

本書內容目次の一部分
一種五圓十圓で敎へた秘法盡く公開!!
現代出版社

京城 金地金 銀 賣買所 杉山商會
高價
京城明治町 杉山商會

電醫講習生募集
朝鮮高等 電醫南鮮講習院
釜山府寶水町三ノ六二

新入會員大募集
新春特典
高等普通學科講義
普通學校第五·六學年學科講義
朝鮮高等普通學會
京城府和泉町六

律動의 世界·天使의 樂園

本社主催 幼稚園聯合園遊會

百花繚亂의 景武臺

手舞足蹈하는 二千餘園兒

早朝부터 雲集한 五六萬觀衆

하늘도 祝福, 好日氣

경성시내의 애기들과 그들을 의 어머니 누님들이 손을꼽아 고대하든 본사주최 제팔회 전경성유치원련합 원유회(全京城幼稚園聯合園遊會)는 드듸여 신록이 바야흐로 무르녹어 미소(微笑)를 띄우고 사람을 불으는 경무대(景武臺)에 열니게되는 마당에서 십륙일아침부터 성대히 막을여럿다

사오일전부터 날세가 몹시더워저서 혹시나 날세가 조치못할가하든 념려도사려지고 아침햇볕이 고요케도 흘러오며 미풍이 산들산들불려주어 원유회날세로는 더바랄수없는 날세로서 우리들의꽃 애기네들의 원유회를 축복하여주는듯하다

예기네를위하자! 어린이를공경하자! 오직 그들만이 우리의일꾼 우리의희망이라는주장미테 이원유회를 본사가주최한이래 이미여덟번이나 회수를거듭하엿고또 이원유회만이 우리경성 애기네들이 한자리에 모혀서 가질수잇는 유일의 모듬이니만큼 일은아침부터 참가 이십사유치원에 이천원아를비롯하야 그들의 선생님, 어머니, 할머니, 누님, 아버지, 언니들은 총총원하야 경무대로 경무대로 약오만명이나 모혀들어 넓으나넓은 회장은 그야말로 인산인해를이루고 각유치원원아들의 한결가튼 원복 저고리 류록치마 흰저고리 흰색바지등은 더욱이나 비출발하야 울지기는백화가 한꺼번에피인듯한 장관을이루엇다

開式부터 大壯觀

『未來는어린이의것』이라고

大會長 方應謨氏式辭

이윽고 개회시간이 되자 『유니폼』에 가벼운단장을 차린 중앙보육(中央保育)경성보육(京城保育)생도를 비롯하야 스물네유치원 이천여 원아들이 류량히 장내를 울리는 군악소리에 발을마추어 당당히 회장에 느러서기를 기다리어 열한시정각에 입장식을 성대히 거행하엿다 원아들이 두손에 원유회기(園遊會旗)와 그들이 며칠식두고 가진 정성을 다하야 맨드른 꼿과자 꼿자동차 꼿유모차등 각생꼿차를 끌고 보모선생님들의 뒤를 따라 일제히렬을 지어느러선 다음 대회장본사사장 방응모(方應謨)씨의『미래는 어린이의 것이다 우리는 어린이를 위하기 다만 하로이나 이날을 유쾌히 보내자』는의미심장한 개회사가잇슨뒤를 이어 원아일동의『마하圖무현고나』 반가워라 동무들하는 원유회가(園遊會歌)합창과 『라듸오체조』가잇슨다음 중앙보육교장 임영신(任永信)씨와 경성보육교장독고선(獨孤璇)씨의 축사로 입장식을 마추고 유희(遊戲)로 들어가서 순서에 딸아숭인(崇仁) 왕십리(往十里) 창신(昌信)유치원아들의『병아리』라는유희의막이 열리엿다

光化門通→孝子町

電車마다 滿員!

露店에는園遊會景氣爆發

일은아침부터 전경성 애기네들은 그들의어머니 언니들의 손을이끌고 유치원원유회 회장인 경무대로 모혀들어 효자정(孝子町)으로가는 전차는 차마다 만원이되야 광화문통 네거리로부터 차를 연결하여 운전하나 그래도 미처 다 태우지 못하고 광화문네거리 총독부압 정류장에는 차기다리는 사람의 바다를 이루어 여간혼잡되지안하엿다 회장부근에는 『팡』과자 『아이스크림』등 각종음식장사가 모혀들어 경무대일판에는 갓작히 원유회경긔가 폭발되엿다

沃坡李鍾一氏

彌阿里에 遷葬

[illegible]에 따다 리태원(梨泰院)에 [illegible] 공동묘지에 무처잇는 분묘 [illegible] 이전[illegible]키게되엿는데 [illegible]이 조선언론계 초창기대의 공로자인 전제국신문사(前帝國新聞)사장이엿든 옥파(沃坡)리종일(李鍾一)씨의 무덤도 그곳에잇스나 무후(無後)한탓으로 옮길수업시 그냥잇든중 천도교회(天道敎會)리종린(李鍾麟)씨의 유지 면목의성력으로 신촉일에 미아리(彌阿里)공동묘지로 천장(遷葬)하엿다한다

自動車와安全地帶

키쓰통에毁傷騷動

십륙일 오전한시오십분경에 시내죵로(鍾路)삼정목 전차정류장 안전지대에 시내태평통(太平通)이정목 사십번지 문경신(文敬信)(二三)이가 운전하고가던황금정(黃金町)칠정목한공(韓公)『택씨ー』자동차가 충돌되여 안전지대와 자동차가 산산히 부서지고 전과운전수는 머리와얼굴에 전치이주간의 부상을입고 승객한명도 머리에 일주간의 부상을당하고 부근정구충(鄭求忠)의원에 입원치료중이다

그런데 충돌된 원인이즉 운전수가 과로(過勞)로 인하야 조을렷다는것이라고하며 자동차도 삼백원가량의 손해가낫다고한다

五圓짜리僞造紙幣

오원짜리 위조지폐로「마코ー」네갑을 사가지고 연거가려 사라진 사건이 일어낫다

십오일밤열시쯤에 시내 현저정(峴底町)사십오번지에 잇는 담배가게 금천(金泉)상점 (主人ー金…)에 흰바지저고리를입은 청년이 와서 오원짜리지폐를내고 「마코ー」네갑과 거스름돈사원칠십전을 바더가지고 도라갓는데 조금후에 전기홍순이가 바든 돈이 위조지폐임에 놀라 곳 서대문서에 계출하는동시에 동서에서는 곳범인수색을 느리고잇다한다

阿片吸飮者被捉

본적을 산동성(山東省)에두고 시내 서소문정(西小門町)삼십사번지에 거주하는 조계원(趙繼元)은 십오일오후두시반경에 역시본적을 산동성에두고 인천(仁川)부내리(內里)에 거주하는 [illegible]와 전기 장소에서 아편을 하다가 서대문서원에게 체포되엿다

新興鐵道一西湖

延長不遠着工

關係地住民의陳情奏効

【西湖】날로발전되어가는함남서호진은 북조선에서도 어산지(漁産地)로 유일한곳이니만큼 수년전부터 시작되어 신흥공사도 불원에끗나는 오늘에와서 서호주민은 서호의 지방발전을 가일층 촉증하기위하야 신흥철도 서호연장문제로 신흥철도당국에 연장속성에대한 진정서를 제출한결과 연장승락이되어 불원에 공사를 착수할터이라는바 연장종단은 작도리(鵲島里)까지되리라고한다

電話通話區域擴張

체신국에서는 다음의 각구역사이를 전화통화구역에 집어너허서 오는이십일부터 실시하기로 결정하엿다 그리고 남쪽부산(釜山)에서 북쪽청진(淸津)까지도 전화를 통하게되엿스며 경성서 라진(羅津)또는 웅기(雄基)까지도 통화하게되고 평양(平壤)서 청진(淸津)까지도 전화를 통하게 되엿다

釜山、元山間 (長距離)
同 咸興間 (同)
同 淸津間 (同)
永登浦羅南間 (同)
同 淸津間 (同)
同 羅津間 (同)
同 雄基間 (同)
京城羅津間 (同)
同 雄基間 (同)
平壤元山間 (同)
同 咸興間 (同)
同 淸津間 (同)

自動車列車衝突

運轉手責任만아니다

鐵道當局의危險路線改修

警務局에서嚴達

지난사월십팔일에 황해도내 경의선철도건널목에서 급행렬차와정긔자동차가 서로바치여 팔명의 사상자를 낸 참사와 요지음에 자주발생하는 긔차와자동차의 충돌사고가생김으로 경무국에서는 이방지책에 대하야 여러가지구체적사정을 조사중이엿든바 이런사고의 발생은 다만자동차운전수에게만 책임을 지우는것은 상당히 무리가잇고 철도당국의 시설 즉 로선(路線)과 주위의 상황에 개량을 하지안흐면 안될점이 만흠으로 경무국에서는 철도국에대하야 적극적으로 이런길목위험지대에는 자동신호(自動信號)혹은 다리(橋)기타 급곡선(急曲線)또는 안계가 넓게되도록선로의 주위사정등을 개량시키기로되여 각도당국에 명령하야이러한 종래의 사고 또는 그위험성잇는 지대를 보고 시켜서 그것을 종합하야 철도당국에게 개량을 재촉하기로되엿다

運轉手待遇問題

自動車協會에上題

시내 택시ー계의 명암(明暗)이 상이전환되려고한다 택시ー운전수들의 동요사건은 그후여전히 불안상태를 계속하고잇는데 일변고주측인 자동차협회(自動車協會)에서는 오는이십칠일 이십팔일 이십구일 삼일동안 부민관(府民館)에서 전조선자동차협회총회를 개최한다는데 이모듬에서는 일간 문제중인 메터ー문제, 운전수대우문제깨소리문제가 당연히 론의되리라하야 그모임의 귀결여하가대단 주목되는중이라한다

◇園遊會畫報 (上) 大會長 方社長의開會辭 (下)는 滿場한園兒와父兄

公普校擴充財源으로

一割五分의 增稅案

十個年計畫으로廿學級增設, 入學難緩和

늘기만하는 京城府民의負擔

근년에 비상한수자로 늘어나가는 시내학령아동을 어떠케하면 더만히 수용하며 년래의 보통학교입학난을 보다더 유리하게 해결할수 잇겟느냐하야 경성부학무과에서 립안중의 시내보통학교 금후십개년계획안에 대하야 십사일오후 조선인측 제이부교육부회의원 간담회를 열고 협의한바 잇섯는데 학무과안에 의하면 명년부터 일년에 이십학급식을 늘리어 나가자는것인데 이러케 하자면 현재의 부민의 부담인 제이부특별경제의 호별세부과세(戶別稅附課稅)로나 도비 국비등의 보조가튼것으로서는 도저히 지탕할수가 업슴으로 먼저는 세입의주체가 되는 호별세부과세를 어떠케해서던지 더올리지안코는 국비나도비의 보조도 터어볼수업고 또 기채(起債)도 더할수업는 형세이어서 간담회로의 주점도 증세문제에 잇섯다 즉 증세를 한다면 교육문제를 해결하기 위해서는 부민의 부담을 어느정도까지 도외시하고 라도 할것이냐 부민의 부담이라는 것을 토대로 할것이냐 하는것이엇다 현재의 입학난이라는 긴급한문제로보면 이것을 한꺼번에라도 해결하도록하여야 할것인데 그러케하자면 부민의부담정도를 무시한 증세를 하지안흐면 안될형세이다 그러나 부민이 부담하기 어려운정도까지 증세를 만하한다는것도 문제이어서 부당국에서는 세무과가튼곳에서는 증세문제에대하야 다른세금부담에 영향할것을 념려하여 여러가지로 론의가만헛든 모양인데 결국은 점진적해결을할것을 목표로 현재의 제이부특별경제 호별세부과세를 일할오분(一割五分)증세하기로 의견이일치되모양이다 물론 일할오분의 증세는 총액에대한것이고 실제부과에잇서서는 등급에따라서 증세비률은 동일치안흘모양이다 그런데 이상의증세안은 간담회에서는 의견이 일치되엿스나 방금부윤이출장중임으로 일간 귀임하기를기다려서 최후적결정을 보게될모양인데 대체로는 간담회의 결과대로 일할오분증세안이 그대로결정을보아 명년부터 실시될모양이다

自警團員이 叛亂

滿洲國軍을 武裝解除

【哈爾賓支局特電】송화강(松花江)하류 도회현서문(圖化縣西門)자경단은 지난사일오후세시 반란을일으키어 그곳에주둔중인 만주국병영을 습격한다음 만주국군의무장을해제하고 시내의 상점들은 모조리략탈하여가지고 어데로지취를감추엇다 이급보를 밧고 일본군이 방금추격중인데 그후상보는 아직알수업다 그곳에는 조선사람이 만히사는곳이나만큼 그들의안부가자못념려된다

六百餘圓橫領

충청남도례산군삽교면두리(禮山郡插橋面斗里)례산양조소 삽교분교장(分敎場)서긔 리영철(李英喆)(二二)이가 지난십일오전열한시경에 본점으로보낼현금륙백오원을 가지고 경성부수송정방면에 도망한형적이 잇다하야 시내각서로수배가와서 방금 범인을 엄탐중이다

佛極東艦隊旗艦

五日仁川入港豫定

불국극동함대기함(佛國極東艦隊旗艦)[illegible]호는 사령관의 지휘로 순양항중 오는 륙월오일 인천(仁川)에입항하야 십이일까지 정박할터이다 그리고 승조원은 경성 인천두곳을 견학한후 십삼일에는 부산에입항하야 십륙일까지 정박할터이라한다

어린이의선약 小兒肝氣散 京城阿峴 本舖 普生藥房

團體動靜 (十六日)

▲京城第二高普校 百四十四名元山發歸京
▲京城女子師範學校三十七名平壤發歸京
▲京城第二高普校 百二十六名平壤發歸京
▲鎭南浦商工學校 五十一名平壤發京城通過釜山에
▲濟生院養育部 四十五名 水原에 當日歸京
▲文部省主催 朝鮮滿洲敎育視察團 二十名 京城發仁川에 當日歸京
▲沙里院第一普通學校 百十七名退京
▲新義州高普校 六十五名 外金剛發着京 當日退京
▲京城實踐簿記專習學校 二百五十名 外金剛에
▲加德普通學校 八十五名 永登浦 水原에
▲神恩普通學校 七十名 仁川에 當日歸京
▲京城女高普 七十名 仁川에 當日歸京
▲京城師範學校 八十名仁川에當日歸京
▲協成學術講習所 百六十名開城에 當日歸京

天氣予報

槪況 高氣壓은 오호쓰크海로부터 日本海에퍼지고 滿洲西部도氣壓이조금놉다. 低氣壓은 北滿洲와黃河流域及紀州沖에잇서서 東進中이다 滿洲、朝鮮과 日本內地는 大槪호려잇고 朝鮮東岸과 東北地方에는 곳곳에비가오고잇다

豫報 今夜와明日의京城地方은흐리며 京畿全道도갓다

昨日最高 二五、〇
最低 一三、三
今朝最低 一〇、五
今日正午 一八、六

補精强壯劑 眞品海狗腎 樺太廳官營으로捕獲·同水産物檢査所에서嚴正檢査(證明한) 說明書請求하시면即時보내드리겟습니다 釜山府草梁町三二三ノ二 大洋貿易社 電話二二一九·振替釜山七九二二

好職業 不景氣의失敗는엇더利益만은本業副業으로男女小兒도할수잇는職業 自宅에서할수잇는職業 說明書及見本無代進呈 急募 大阪天王寺區寺田町 福榮本舖

株式名義書換停止公告 來六月一日부터定時株主總會終了의日까지株式의名義書換을停止함 昭和十一年五月十六日 朝鮮信託株式會社

募集 普通學校卒業以上二十才以下 希望者는來談 永保빌딩四層 京城鍾路二ノ一 [illegible]美容室

外務員採用 [illegible]

特告 三十二才男中學以上程度 會社大商會經驗者保證有 三百圓以內可能內勤及外勤固定希望 京城府玉川町二ノ六 李春[illegible]

朝報案內

죽은깨、기미 어루레기、걸는대 여드름、버짐등일 평생을근심된다면 ローズキング ローズクリーム 발명된에바미안놉만읍니다 광고에속옵시대는아닙니다 發賣元ハミング洋行 京城峴底洞一〇七ノ六五 振京二五一六三番 電光③二〇五七番

巡査看守(講義錄) 巡査看守志願者는本會講義錄卒業에依하야 合格保證、特典으로는鮮人巡査、看守、試驗問題集等 二冊無料進呈함(但入會者에限함) 京城府永樂町二丁目一番地 朝鮮警務學會 (規則書即送) 電本⑵三〇三〇番

이님도왓스니 더욱어연부게합시다 ランラン洋髮香油

우리朝鮮人本位의唯一한 速修 英語講義錄 ▲朝鮮文으로解釋되야잇습니다 發音이正確 (內容見本即送(要二錢切手)) 京城府樂園町五五 英語通信研究會

美活石鹸

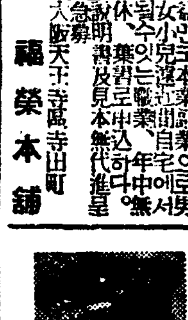

東洋劇場 豪華愛別 喜劇 잘잇거라서 近藤 [illegible] 樂劇 사랑은허무하무거품갓드라 裵龜子樂劇團의 五月十六日밤부터 興行 [illegible] 靑春座同時上演할演劇도반드시여러분의拍手를豫約하야마지안습니다

五月十六日낫부터大公開! 料金階上三十錢階下二十錢均一 土曜日曜祭日은晝夜二回公開 新 RKO社特作全發聲日本版 肉彈鬼中隊 監督:존·포오드快心의大名篇 主演:빅타마ー크라크렌氏 포리스·카ー롤氏 非常時日本의九千萬同胞에게보내는! 무엇을뭇든지이映畵를보라! 이映畵는祖國을爲하야異境에서戰鬪하는偵察隊의壯烈鬼神을울리는戰[illegible] RKO社超特作全發聲日本版 純愛劇 들薔薇 監督:존구롬웰氏作品 主演:가사린헤뿌반孃 野性的神秘感과天使인性格의美를 本映畵로 大都映畵社特作現代劇 大冒險大活劇 町の暴れん坊 主演:ハヤフサヒデト氏 麻浦桃花町 電龍三三番 桃花劇場

百補丸一萬人限一劑式

代金全額後拂

百補丸을 注文하시요
百補丸은平和堂外에絶對無함

藥効가 廣告와 다르면 代金을 送金치 마시요

藥先送 服藥後 代金支拂

不老長壽·強精回春·更少年補藥

●百補丸은東西洋補藥中 最極上 第一完全 絶對特上 効力신기합니다

氣力이 活潑하여지고 무○가 完全히낫고 筋骨이 튼튼하여지고 제증이 업서지고 腎氣不足이니 腎水不足이니 하는생각은 夢中에도 하지아니 하게되며 補全身 百補하야 生理的으로 精神的으로 完全히 更少年이되고 不老長壽케되니 이에서 더조흔補藥이 어데잇습니까 더욱이 當分間 藥先送하고 代金全額後拂條件으로 販賣하오니 이藥効를 疑心할餘地가 秋毫만치도 업슬것입니다 只今곳注文하시요

人生에急大問題

草木은 肥料를 주어야 茂盛하고
사람은 補藥을 먹어야 健康長壽

●나무가 마르려고할때에 肥料와 물을 주지아니하면그나무가 엇더케됩니까

●사람이性慾이줄고 氣力이업고 勇氣가 나지아니하는때에 조흔補藥을 아니쓰면 마르려는 나무에 물아니준것가치 悲慘하게됩니다

이런때 藥을아니쓰면 닭잡아격글것을 소잡아격게되며당신의몸에큰일이 나게됩니다 이런때에 百補丸을使用하시면 모든虛弱症이 根本的으로回復되고 前以上健康하고 普通健康人보다 特別히 越等한 精力조흔사람이 됩니다 實로更少年百補하야 人體改造할수잇습니다

●性慾이 減退한사람 ●手足과下焦가 恒常濕冷한사람 ●消化不良한사람 ●恒常氣力이업고 ●活氣가적은사람은 早老할症狀이요長壽못할症狀이오니 一日速히第一完全하고第一조흔補藥百補丸을服用하시와更少年이되시요

事實이第一

廣告면 다 廣告가아니고
藥이면 다 藥이아닙니다
廣告는 事實을 記載하여야 참된 廣告이오 藥은効力이充分하여야可謂藥이라할것입니다

代金後拂 規定及趣志

百補丸의大特効를 天下사람에게 急速히알게하기爲하야 代金全額後拂條件으로 販賣합니다만은 諸服後代金을 곳잘送金하여주실人士는 官吏이지 私民이지 富者이지 紳士이지 無産者이지 農民이지 商工人이지 알지못하겟습니다 그러타고 누구에게던지 다後拂條件으로 送藥할수는업는 形便이故로全朝鮮道知事 全朝鮮郡守 全朝鮮面長 全朝鮮官公立學校長·全朝鮮金融組合理事 京城市內町總代 全朝鮮百石以上秋收하는 地主에게만 限하야 後拂注文에應하고 그他諸賢諸氏에게는 罪悚하고 未安하오나 商業上不得已한 事情이오니 失禮이오나 普通注文으로 해주시기를 伏望하옵나이다 後拂注文도 試服後代金을支拂하거나 藥이不合意하면 返藥하거나 할것이고 普通注文도代金을 先金又는引換代金으로 藥을受取하엿으나 萬一이라도 或藥이 貴意에不合하시면 返藥하시고全額返金請求를하시게 規定이되여잇사오니 後拂이나 先金이나 代金引換이나 服藥家의利害得失은 꼭갓습니다

後拂注文法

注文時에 먼저後拂注文이라쓰고 藥代金十圓은 試服後 支拂할터이니 百補丸特製一劑보내시요 送費七十錢은郵票同送합니다 送費七十錢은 先金으로受하오니 郵票로나振替나 爲替로 送하여주시요 注文法은 貴氏名과에官吏면 官名을 兩書하여주시고 富者면 地主라고 兩書하시고 百石以上秋收하는地主면 地稅說明書를同封하여주시요
注文書에는必히捺印하여주시요

普通注文法

平和堂振替五番에送金하시거나 爲替로나先金十圓을보내주시던지 藥書로百補丸特製一劑代金引換付送하라하시오

普通注文人께特典

普通注文人께는 送料도本社負擔하고 또本社苦心發見한 事實擁手續中인 秦始皇이愛用한 九重宮闕에秘中秘로秘藏되여던 秘方藥超特強精補藥試用小一箱을 無料로添呈합니다 (期限當分間)

朝鮮總督府 警察部檢查 販賣許可制

神人道師 葛玄眞人 의秘方藥 百補丸

補陰補陽·補精補神·補心補血·補脾補胃·補全身百補·不老更少年仙藥
根本的回春壯陽強精強筋強骨借力·一平生無病健康長壽劑

●代金全額後拂販賣를하니 藥効의 偉大確實最極上은不問可知●

第一、第一、참第一、정말第一조흔 補藥인故로
藥先送하고 代金後拂約束으로 販賣하고 잇습니다

그런즉이藥의効力이 얼마나 確實하지는 諸氏도 不問可知일것이올시다

●이仙藥을 販賣開始한지 五個年以來에서 先服者不知其數인데 百人이면百人 千人이면千人이다特効하다 神効하다 更少年이되엿다等稱讚아니하는 사람이업는故로 本社는 絶對自信을가지고 이仙藥아 天下에第一가는 補藥으로 確信하고잇습니다

●實로累試累驗한藥인故로 이러케自信을가지고 代金後拂効力保證까지하는것이올시다

百補丸의藥効는左와如히 참 굉장합니다

一、百補丸을 服用하면 爲先 手足과 下焦가 불가티 더워집니다
二、精力이 潮水가티 每日每日늘어서 [illegible] 自然不知中 마히보게되며 深夜까지 [illegible]하야 不眠努力하여도 翌朝에 無難히 早起하게됩니다
三、飮食을 自然히 만히 잡수시게되며 체증가튼것은 어느때 업서젓는지 알지도 못하게 업서집니다 口味도勿論조와집니다
四、一週日만連服하면 ○가튼 性○이 不知中○하게되며 連服하면 用之不渴 精源이 如泉하며 玉壽仙風 皮膚에 주룸살이펴지며 不老更少年이되며 ○○과○○두가지 人生重大의 快樂을永히 滿足하게되며 永久히 幸福한 身體의 所有者가 될것이올시다
五、[illegible]能히세일듯 百補丸을 服用하기始作하지 五日間만지나도 몸이 精力輕快하여지며 [illegible]의松葉數를 能히 세일듯한 氣分이生합니다 이것은 特히 精氣가 [illegible]까닭이며 몸이 輕하야지는것은 [illegible]이 減하여지는것이아니요 筋骨이 튼튼하여지는까닭입니다
六、[illegible] [illegible] [illegible] 다라보시요
七、[illegible]은 [illegible] 不和한家庭을 和睦케하며 [illegible] 家庭 ○○의 [illegible]은 [illegible] 나는하여가는 [illegible] 잇습니다

奇哉●强度의動物ホルモン植物ホルモン多量含有

身體가 虛弱하면 興旺한家運도 多傾한家勢에 못이기며 敗家케됩니다 切實히必要한것은 健康二字뿐입니다
八、連日深夜 [illegible]하여도 翌朝에 無苦早起케됨 連日하야 每夜子正後一時 二時까지 研究勤務 讀書하여도 조금도 疲勞치안코 翌朝에 何等疲勞가 無히 早起케됨 是果然百補之縁由 藥効偉大之證
九、百補丸은 完全圓滿한補藥이됨 補藥中에는 或一部臟器만 補하는藥도 許多하야或人有効 或人無効하지만은 百補丸은 人體百部를 全部理想的으로 補身하는 靈藥이요 二十餘種 珍貴한原料가 配合하야잇는 神人道師葛玄眞人의 救世的秘方藥입니다
十、精氣가 大增進되야 ○○의回數가 不可難之數로 增加됨
十一、每日 公事 私事에 處理作業와 執務時間이 不識中自然延長됨 身體와 精神이 疲困하지아니하니가 自然히 研究와事務處理를 만히하게됩니다
十二、世上을 樂觀하며 健康가튼 事件도 能히容易하게 處理하게됩니다 大膽히 不平한일과 성가신일을 當하여도 마음과 머리에화가나지아니하고 참으로 完全히무슨일이든지 明斷됨으로 世上에 悲觀할바업고 무슨일이던지 樂觀됩니다
十三、血色이 조와지며 얼골에주름살이 펴지며 젊어지며 玉骨仙風이됩니다
十四、힘이생깁니다
十五、사람이 침착하고 점지안어집니다 ●神經衰弱가튼것은 멀리멀이갑니다
十六、長久連服하면 久淋도消滅됨 ○○後疲勞不感은 참신기기묘하며 其効
十七、淋疾根治後는 [illegible]하야 必히 百補丸을 服用하여야합니다
●健康한身體라야 世上에서 살滋味도잇고 健康한子孫을 得합니다
●百補丸은 絶對的 一時的 効果를 내는藥이아니고 道師神人 葛玄眞人의 秘方藥입니다
葛玄眞人은 滿[illegible]은 다잘아시는 道師입니다 代金特價一劑拾圓·重用二十圓

無料進呈
三劑以上共同注文周旋하시면周旋人게一劑無料進呈

●修身齊家治國平天下도爲始健康
効力絶大한補藥을長服하면 不老는勿論……事業成功도百倍

平和堂株式會社藥品部

京城府堅志町(五○六)(前中央日報社跡)振替京城五番·電話光化門六三三二番

販賣特約
地方의 [illegible] 信用確實한 [illegible] 特約販賣[illegible] (一年契約[illegible])

信用販賣高 朝鮮第一

三百間의大洋屋

果然果然 特効大効 元氣湧出한다는 山積의 感謝狀

犯房後더욱 元氣湧出感謝狀

果然特効超出感謝狀

事實로 조흔 補藥은 大衆의 眞正한 感謝를밧는다

第8回 全京城幼稚園聯合遊園會

寫眞第一報

寫眞說明

上左 大會場全景 오월십륙일 제팔회 전경성유치원원유회장은——북악산아래 푸른동산이 팔을버리고 경무대 넓은마당을 에워싸고잇다『랑바지진』하는소리와함께 대회식이열리니 장안사람이 이곳에와서 들끌른듯 무려 십만명의관중은 거룩한이날을 경축하 마젓다。

上右 天幕아래慈母들 『우리애기의 귀여운유희와 재롱에 자모되는분들은 넋을일코 바라본다 일거일동에 따라 엇던때는 반우슴 엇던때는 외우슴으로 애기를한없이 사랑하는 그모성애의 면모들。

中左 園兒의入場光景 『우리들의 노리터! 놀랍듯 이깃발을 내두르면서 회장내로 드려오는 원아들이다。

中右 會場入口의急流 오늘은 아침부터 거리마다 못사람이치드니 원유회장으로 몰려드러 좁은입구에 때아닌사람의물결이 급류를이루엇다。

下右 電車마다大滿員 장안안 전차 승객은 모다 동행으로 몰리는가종점에 머무는차마다 만원대만원。

下左 園庭을친 園兒遊戲 산등성이에서 회장을 내려다보니 애기들의 유희는 마치 천사들의 춤이다。

美容体操 化粧實演 과 映画·舞踊의会

會場 京城 朝鮮日報社大講堂
日時 五月十三日・三十一日（晝夜）

會場 平壤公會堂
日時 五月二十九日（晝夜）

會場 大邱公會堂
日時 六月一日（晝夜）

會場 釜山公會堂
日時 六月二日（晝夜）

プログラム

一、マスター香粧品이되기까지（映畫）
水の江ターキー 田中絹代 特別出演

二、化粧의實演
（マスター專屬ビューチーガイド 東都美容界の新人）水城冴子女史
（半島出身の新進美容家 小口女史高弟）吳葉舟女史
（全日本美容術の泰斗 小口みち女史の秘蔵弟子）板倉利子女史

三、사랑의市丸（映畫）

四、無踊數種
（[illegible]）高田澄子孃

五、로이드의大勝利（映畫）
[illegible] 大作

アブラを適度に吸收調節して清新化粧の出來るのが一大特徴です

美의開拓者로써 마스타―香料日本本舖가 鮮滿愛用者에바치는 破天荒的大奉仕、곳보람이나며 반드시一層더美麗하게되는 最新科學的化粧品을 公開하는바입니다。

더욱히 餘興만이라도 굉장한與業價値가잇는豪華푸로그람! 곳申込하시라。

入場規定

藥店또는化粧品店에서마스타―香粧品三十五錢以上의치를사실때마다招待券一枚를贈呈합니다（詳細한入場規定은招待券에써여잇습니다）

フランス一流會社の色素と香料を使った
マスターほほ紅

マスター粉白粉
MASTER FACE POWDER

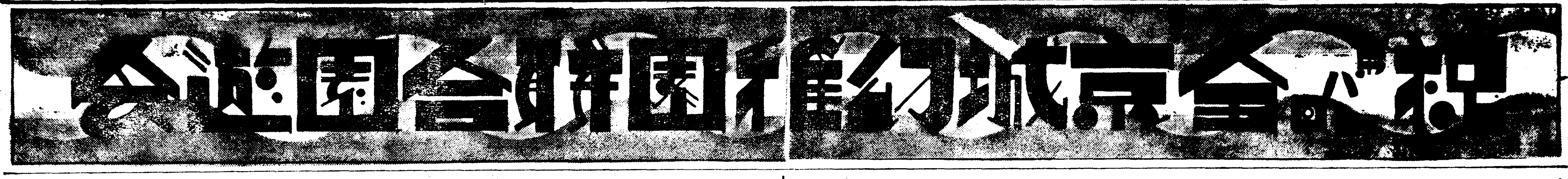
祝 全京城幼稚園聯合遊戲會

한목음마시면 잇지못할맛
하로먹으면 疲勞를모르는힘
東洋이나흔大飮料
カルピス
(카루피스)

病弱婦人을速하게 絶對的健康體로맨드는
中將湯은和漢藥을科學的으로 配劑한것으로써卓越한綜合効果를發揮하야、全身에藥効가發現하며 副作用이업는것이特徵이다 婦人諸病의根本療法으로써世界的으로 名聲이놉흔理想藥입니다。
婦人病의 第一步는？
▲月經이不順하며
▲대하증이생기며
▲頭痛·眩暈·全身倦怠
▲下腹壓感 (아랫배무르고땅기고하는感)
▲腰痛·肩臂痛·腰冷等
婦人藥의權威
CHUJOTO
中將湯 (중장탕)
主効
逆上頭痛·眩暈
腰足厥冷·月經不順
下腹疼痛·히스테리ー
神經衰弱·子宮病
대하증·肩臂痛·感冒
產前產後·浮腫惡阻
(定價)
試用分 ￥.20
3日分 ￥.50
7日分 ￥1.00
15日分 ￥2.00
23日分 ￥3.00
40日分 ￥5.00
85日分 ￥10.00
各地有名藥店에잇슴
本舖 株式會社 津村順天堂
本店 東京日本橋 支店 大阪長堀橋筋

皮膚病에外用常備藥
一 二 三 (ひ ふ み)
히 후 미
放心말고準備하라
참皮膚病菌이活躍할時！
엇더한猛烈한皮膚病菌도「一二三」만에는굽적못할으로皮膚病에는가장効力이잇다고하야서全國的으로有名한專門藥이다。
主効
마른옴、습진、무좀、옴、대독、얼눅이、검버섯、부름、부은데、신에싯긴데、濕疹、구두싯긴데、切傷、火傷、胎毒
(定價) 二十錢 三十錢 五十錢 一圓 二圓
實効散 (실효산)
感氣는 녀름에도
열노부터感氣는겨울보다惡性이만타。實効散과가티信用과實効가第一인專門藥으로고명해第一이다。
定價 二十錢、三十錢 五十錢、一圓 三圓、五圓
全國有名藥店에잇슴
一二三 實効散 本舖
東京神田明神下
師岡天然堂
振替東京一三七二番
NO.120

明治メリーミルク
잘뛰는애기는 北海道미루쿠 먹는애기
健康한애기는 明治쵸코레트 먹는애기
明治製菓株式會社
明治チヨコレート
죠 코 레 트

連載野談

布袋記 (十五)

申鼎言 作 金熊超 畵

머슴살든임검(三)

왕께서 모용외의 대군에게 접견하 차인뒤에 좌우를 둘아보셨다.

다만 우호로 백이 북이로부르는것, 아래로 험한 산천, 멀니 구름속에 외외한 산봉오리. 이것들만이 낫닉은 고구려의 것이요 사람으로는 모두면목이 생소한 모용외의군사들뿐이다.

「아!。내의 운명이 이곳에서 진하고 말앗구나!。」

하시며 왕께서는 책이나 슬퍼하셨다.

그런데 신성을 지키고잇는사람은 소형(小兄)벼슬을잇는 고노자(高奴子)이엇다.

고노자는 당시에 충용이 겸비한 무서운 장수다.

모용외가 군사를 움지기엿다는 소식을 듯고 만일을 념려하야 모든 준비를 단단히하고 정세를 살피는중이엿다.

그런데 왕께서 곡림땅에서 서변에게 차이시엿다는 소식을 엇다.

고노자는 왕을 급히 구원할 생각을할때에 뒤에 왕을 구원한 공으로써 룸이혀 왕의시기를 바러 해를 입지아니할가 하는념려도 업지아니 하얏다.

그래서 고노자의 마음은 이렇가 저렇가하는 나중에서방황하다가

「아니야!。아니야!。그대로안잡은것은 신자(臣子)의 도리가 아니야. 뒤일은 어쨋든」

하고 고노자는 날낸군사 오백명을 거느리고 곳 곡림을 향하야 달려 갓다。

「빨리 향하라!。빨리 향하라!。」

하는 모용외군사의 고함소리는 천지가 진동하얏다。

고노자가 말을 달려 모용외의 진중을 헤치고 들어가 먼저왕을 구원하야 다른 군사로서 호위하야 환궁하시게하고 그대로 뒤떨어저 모용외의대군을처너 모용외가 크게 패하야 돌아갓다。

왕께서는 진실노 위긔일발에 빠지셧다가 다행히 고노 자의 구원을 바러 환궁하신뒤에 고노자의 공을 긔특히 여이시사 벼슬을 올려 대형(大兄)을 삼으시고 곡림땅을 베혀 식읍(食邑)으로 하사하셧다。

그런데 왕께서는 모용외의란을 치르신뒤에 국상(國相)상루(尙婁)와 남부대사(南部大使)창조리(倉助利)와 대형(大兄)고노자등 문무중신을 부르시고

「어쩌해 모용외가 별안간에 침범한것을 경등은 무슨까닭인줄로 아누?」

「모용외는 본시 욕심이 만흔 저어라 항상 이웃나라를 잘 침범하기를 예사로 생각하는것으로 압니옵。」

「그것은 그러하리라와 도로 까닭은 엇슬것가?。」

「그밧게 다른 연유는 별노업논줄노 압니옵。」

「원래 큰 도적은 안에서 용하는자가 업시는 생의를 못하는 법이야。」

「황송하오나 고구려신민은 충훈를 웃음으로 삼기를 어찌 외적(外敵)과 연통하는자가 잇사오리까。황송하오신 분부로 압니옵。」

「경등은 다 몰으는말。이번에 모용외가 침범한것은 분명히 돌고와 련통이잇는것을 짐이 적진중에서 알앗거든。」

하시며 여러 신하들을 바로 처다 보시며

여러 신하들은 왕의 말씀이라면 뜻아닌 말씀이라 다만어안이 벙벙하야 섯을뿐이다。

「황송하오나 고주가군은 상감마마의 룽근실한 아니라 충효가 장하얏거늘 어찌 적과 련통이되여 가지고 조국을망처려는 마음이잇사오릿가。이것은 모용외가 착한 사람을 업시하라는 이간으로 생각하오니 그런 룽을 거두시기를 알외오。」

하고 창조리가 왕앞에 갓가히 나가 머리를 조으며 돌고를 변명하얏다。

「흥。자식을 아는것은 아비만한 사람이 업고 아우를 아는것은 형만한 사람이 업는」

하시고 왕께서는 돌고를 모함하야 평생 오래전부터 원하시든, 돗대로 죽이셧다。

왕께서는 돌고를 기여히 죽이신 뒤에 또한

「죽여야지!。죽여야해。그 놈을 마저。」

하시고 또죽일 사람이잇는것을 말씀하셧다。

나라사람들은 왕께서 골육을 함부로 죽이신 피비린내에 코등이 저리거늘 또한 죽일사람이잇다는 말씀을 들은 뒤에는 더욱 숨죽하얏다。

本社主催

圍碁對局譜 =11=

白 丁壺奉

黑 任侑植

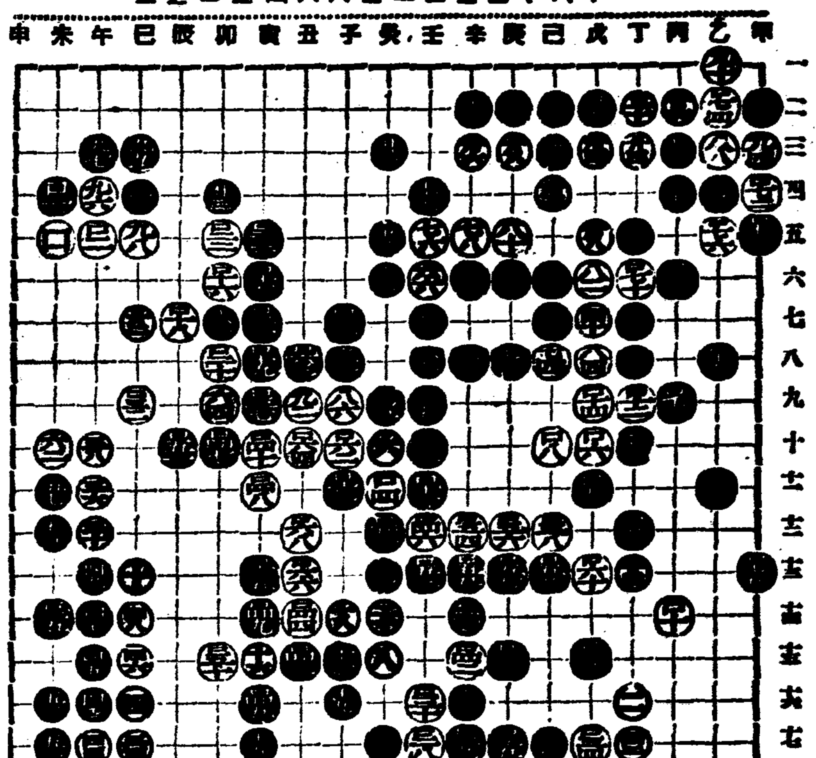

●[illegible] 子의十一
○[illegible] 子의十
●[illegible] 丑의八
○[illegible] 丑의十
●[illegible] 寅의十三
○[illegible] 丑의十三
●[illegible] 庚의十五
○[illegible] 丑의十二
●[illegible] 戊의十五
○[illegible] 丁의十六
●[illegible] 丙의十六
○[illegible] 甲의四
●[illegible] 甲의五
○[illegible] 乙의二
●[illegible] 甲의十三
○[illegible] 乙의五

棊樫文氏評曰 黑이 寅의十三으로 延함은 失策이다 白이 丑의十三으로 延進함을 黑이 對應策이 困難하야 庚의十五로 反求圖生하니 注意不周로 看取하노라 黑이 寅의十二로 白을 脅迫하고 卯의十三으로 應手를取하고 庚의十五로 防禦하면 白이 脫出은하드래도 黑의 勝利가 不少할을 豫測하노라

映畵

映畵製作者로써 『포르스트』의 告白

—『마스르카』에잇서서—

나는前回의 二作品——하나는 全然 音樂만으로 製作한「슈ー벨트」映畵와 멀리지나간 過去가 래도 겨우 三十年前밧게되지안는『원나』의 時代色을그린『黃昏』 다음에는 다만 時代나 雰圍氣만을 그릴것이아니라 緊張한事件의 推移에따라서 엇던人間의 運命을 時代와 場所와의 束縛을밧지안코 그려보려고하엿다。

그러니까 이러한 要求에適當한材料가 問題됨으로 나는 어지간마한 小說이면 全部읽어도 보고 作者의 腹案도 드러보며 또는 내自身으로 必死의 勞作까지 해보앗습니다마는 그結果는 實生活의 우에서 求하지아니하면 엇더한 大家의 作品에서라도 내가 바라는바는 到底히 어들수업다는 結論을 엇게 되엿다。

그래서나는 脚色家한스・라모』와 數週間이나 가리 이方面을 探索해오다 맛침내 이것이 다 하마하는것을 엇기는하엿다、그것은小說도 아니고 演劇도아니고 戰爭의 記錄도아니엿다、실상은一九二八年代에잇슨 겨우二十行未滿의 新聞記事를 翻取한것이엿다. 그러나 이것만으로는 映畵를 製作할 素本이라고 할수는 업섯다. 이二十行未滿의 그리고도 수수꺼기로 되여잇는 이記事를 基本으로해서 오늘날의 觀客들에게 充分한 興味를 줄만한 形態를가추은 스토리ー는 形式을 밧구어 꾸미지 아니하면 안되게 되엿다 나는라모는 伯林郊外의 어느湖水까에 적으눅호텔』에 드러서가마니잇을 籠城하엿다 그때가맛침 겨울이엿음으로 누구나 우리의일을 妨害할만칩 차저오거나하지도아니하엿다 아니도리혀 우리는때때로 散步를하면서 科白가튼것도 論議하엿고 도밤으로는 緊張되고 重厚한 場面의科白의 語調를 練習하기위해서實演을하느라고 近處에사람들을서끄럽게할일까지잇섯다。그럼으로 或者는 이映畵를 엇더한種類의 映畵로 생각하느냐?또는 엇더한 樣式으로 이映畵를 製作햇느냐?고 뭇는사람이잇드래도그것은아무所用업는말이다。왜그러냐하면 나는본래부터 아모런樣式도 생각지도 안헛슬뿐만아니라 이아프로 내映畵에는 一定한 樣式이업슬것이인때문이다。

그럼으로 나는 映畵를製作하는데잇서서 먼저樣式이라는것을 하나定해노코 以下의 모든일을 그樣式에 맛추어서 엇더한아람다운「모멘트」나 훌륭한 效果라도 그樣式에 맛지안는다고해서 내버리는것은 到底히 首肯할수 업는일이라고 생각한다。

나의前作『黃昏의維也納』에 對해서도 내가 그映畵에서 發見한 樣式에 對해서 여러議者의 조흔말을 만히 드럿스나 실상그때 나는 놀나지아니할수가업섯다。그것은 첫재 내가 映畵를 製作할때는 한번도 樣式이라는 것을 생각해본적이업는때문이다 그럼으로 이번 映畵에잇서서도 우에서 말한바와 가티나는어느 時代나 場所의束縛을 밧지안코 모든『시류에ー쇼』과 모든『씨ㄴ』에잇서서 거긔必要한 各個의樣式을 賦與한것이다。그래서 萬若 이것이成功한다면 내映畵는 一定한樣式도업시 벌서『토ー키』로서는 試驗을맛친效果가 다른 形態로 나타난데지나지못하는것이다。

俳優들은 各個의『씨ㄴ』을記憶하기업렵다고하엿다。그러나 나는 決코이映畵는 寫實으로만한 舞臺의效果밧게 나지안흐리라고는생각지안는다。音樂映畵가아니드래도 音樂伴奏는달어잇고 또는映畵에音樂이 드럿다고하드래도 決코『오페렛드』는아니다。

그러나 이것은 決코내가活動寫實術을 새로發見한것도아니고 傑作을만드는 무슨 模範으로서 이러한말을하는것은아니다。(끗)

本社主催

將棋名手對局譜 (三)

漢 李在鳳　楚先手 金于石

◀二手圖▶

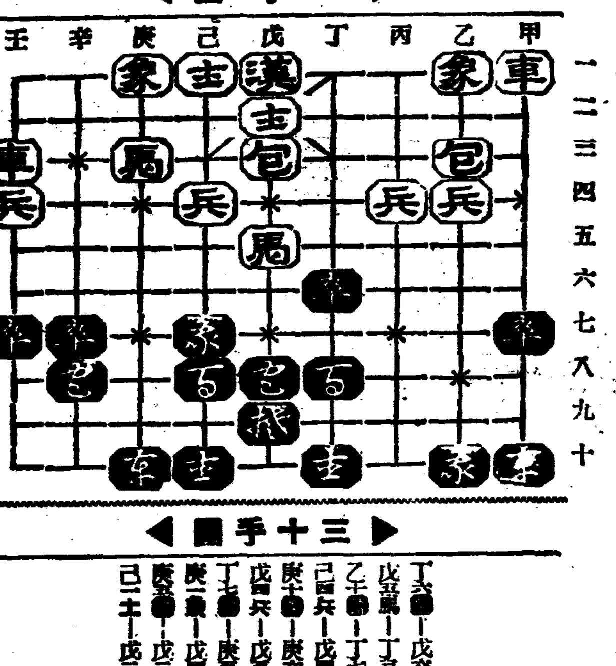

◀三十手圖▶

丁兵―戊六
戊馬―丁三
乙卒―丁七
己兵―戊四
庚卒―庚八
戊兵―戊五
丁馬―庚五
庚車―戊四
庚卒―戊三打士
己土―戊三打象

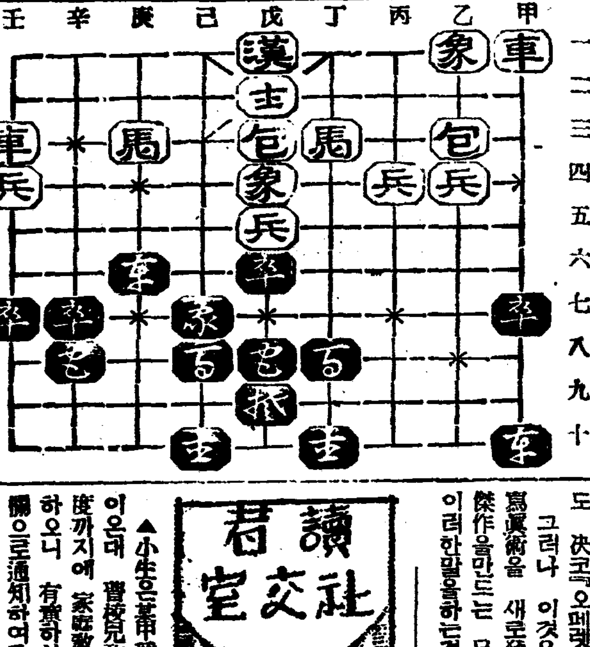

讀者社交室

▲小生은某市中種商校四年在學中이온대 普校兒童及中學校二年程度까지에 家庭敎師로 잇기를希望하오니 有意하신분은 本社交室欄으로通知하여주시기바랍니다 (受驗及編入試驗準備이라도될수긋는대로 責任잇게힘써보겟습니다) 府內S生

▲朝鮮文으로된 안이朝鮮人이 經營하는佛敎 어느機關에서 中學程度의講義錄을 發行하온다하오니 恒常繼續되오며 其住所와 校名은무엇입니까 國境獨習生

▲저는 二十歲의靑年으로 元來富裕치못한家庭에 태여나 苦生하든끄테 中等學校는 겨우卒業하엿습니다 그런데 이제苦學이라도하여서 上級學校에 가고자하옵는바 現在日本內地에在留하야 苦學하고잇는 朝鮮人學生이잇습니까 잇다면 그들은엇더한方法으로 苦學하고잇는지 또 一個月所要되는學費(諸費合計)는 最小限度, 얼마가량인지 아시는분은 下敎하여주시요
京城府崇一洞九〇ノ一 金甬鎬

▲在留東京朝鮮人學生의 무슨 모임이나 或은 그들이함께모이는機關이잇습니까 아시는분은手苦스러우시나 社交室을通하야下敎하여주시면 感謝萬萬하옵니다
京城府鍾路三丁目一五二ノ一 金曉城

▲小生은 今年十九歲된男兒이온데 겨우普校卒業者인데 敎育方面으로 나갈려구하는데 普校敎員講習所이든지 私立學校敎員講習所든지잇스면 讀者社交室欄에發表해주시요 平南S生

▲金殷鎬先生님 先月에滿洲로 가셧다하오니 消息이업서大端히 섭섭합니다 곳通知하야주십시요 讀者諸氏中에서 아시는분이게시면 本欄을通하야下敎하야주시면 感謝하겟습니다
東京市世田谷區池尻町一五八 金福興

▲『에쓰페란토』스토에게 二月二日附夕刊에 『에쓰페란토』語를 배우고저 實問한바 其後로부터 海內海外의 各地에서 『에쓰페란토』로부터 指導書의 發行所를下敎하야주시니 感謝한뜻을紙上으로 表하나이다 林炳秀

▲少年讀者諸氏게告함 生에게 日本帝國鐵道敎育會의 講義錄이 有하옵니다 그리고本冊은 아직새것으로學科는 本대로具備하옵니다 學科는國語算術作文珠算地理歷史鐵道立身案內 鐵道各論其他雜書類가잇습니다 此書購入希望하시는분은 代金一圓八十錢을 至急히小爲替로 付送하면 幾本업시送本하겟나이다 本價는三圓六十錢으로 今般은八十錢이나割引한것입니다 至急히
咸南高原郡郡內面 安興進明學舘 崔義濃

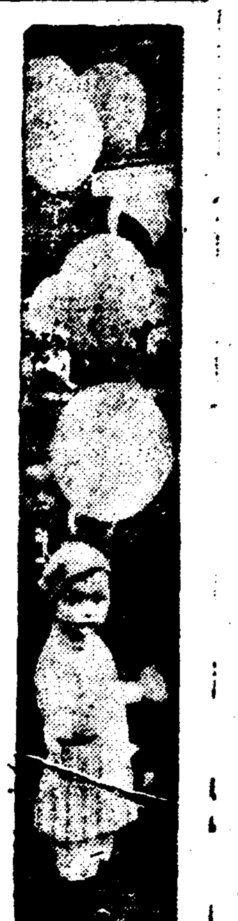

女性의最高道德! 最大의자랑!!

良妻로부터 賢母되는길은?

—第一『安産』問題의解決로부터—

賢子가튼健康兒를낫고십다는慾望이야말로 姙娠이란것을알게된瞬間부터생기는人間的인母性愛의本能的要求이다。健壯한愛兒를安産하여야되겟다는것은 母親이되려하는女性에게는바라고바라도끗이업는希望일거시다。

날마다늣겨지는 胎兒의發育으로가차운將來의기쁨이가슴에용소슴치게되드라도 달수가차면서부터 어머님은自己自身에자저지는疾病的異常으로 苦痛의한숨을쉬는일은업습닛가? 姙娠에따러단이는諸種의疾患―惡阻、脫毛、齒痛、滲出性疾患、等等

母體의疲弊! 이것이胎兒에支障이업고말것인가 그러고自己自身에도 아무탈이업슬까?하는不安을 맛보게될것이다。

大體엇더케 하면조흘가?

그러나 알으로걱정하거前에그것이얼어날原因을 알어낼것이다

조금만生覺하면아실바와가티 胎兒는健全히發育하려고 母體에서주는모든養分을攝取하야 살살成育하려고한다 참그야말로無心히成長하야가는것이다。

그럼으로 母親이멋모르고잇다가胎兒가食慾이시 養分을빼서감으로因하야母體自身의養分缺乏에빠지게되는일이잇다고하면 그야말로兩者다(母體도胎兒도)가티危險할우려가잇다。母性으로서그런迂遠한일이잇서서될것입닛가?

그러면 貴重한母體의健康을大綱하가려 虛弱하게하고 胎兒를健康하고도 優良兒로서 安産식히는것에는 如何한良策이잇는가?

이것을 生育하기前에生理的現象인姙娠及授乳에 如何한榮養素가 特殊한關係를가진것인가를醫學的根據에 立脚하야서 말슴하여드리겟다。大阪醫科大學敎授片瀨淡博士는 左와如히 말슴한다

「婦人이 姙娠한즉 胎兒가子宮內에서 漸漸成長한다 그리하야約 姙娠三個月頃부터

胎兒의骨骼이 形成되는

骨質의 入量은 카루슘의化合體이다。그러면 胎兒의骨骼의카루슘은 어데서오는가―말할것도업시 母體가食物에서 攝取한카루슘이 血液을 따라胎盤을通過하야서 胎兒의骨骼에 沈着하는것이다。따라서母體로부터 胎兒에 供給한카루슘은 豐富할수가 차가는데따라 卽胎兒의成長함에따러서 多量을要하게된다。더구나 吾人의日常食物中에는 貴重한카루슘量은 比較的 적고이와反對의 作用을가진 마구네숨이 만흠으로 그러치안드라도 카루슘缺乏을 늣기고 잇는 母體는 姙娠하야 달수가차면서부터 漸漸減少하게되어 胎兒의發育에影響을밋치게되야 母體의 카루슘이缺乏된대로두면 胎兒의發育에 顯著한障害를 招來하게된다。더구나 (이카루슘의缺乏으로여러가지傳染病에對한 抵抗力을弱하게하야, 肺結核을誘起식히고, 또는從來輕微하던 病勢를惡化케한다) 일로써보면

産前産後에 保健의열쇠는

실로 카루슘自體가쥐고잇다해도過言은 안일것이다。

胎兒에對하여서나、母體에對하여서나카루슘이 얼마나必要不可缺한榮養이며、그當用的攝取가安産의絶對條件을잡고잇는事實을容易히首肯할것이다。

카루슘의服用은母體의카루슘缺乏에基因되는 諸種의障害物인惱出性疾患、齒痛、脫毛等을防止하며惡阻를輕減하고 又는防止할뿐아니라、分娩時에 子宮의收縮을自由롭게하고 또分娩後에 出血과 惡露를 輕減케하며、乳量까지豊富케하고、乳質을佳良케하는等여러가지貢獻을가지고잇다。

이런確證은 內外許多한文獻에 鑑하야서大阪醫院院長의事實로써、짓벨트、자잇스、말지노스키ー片瀨博士의實驗은 一層카루슘의姙婦保護、胎兒發育의卓拔偉大한性能을立證하고남는다。

「安産을爲하야」

와다카루숨錠(ワダカルシユーム錠)은임의이至重한使命을띄고登場한카루슘劑界先驅者이다。

本舖가카루슘의偉効를數種의方法으로써世上에宣傳한以來、世人의注視의標的이되도록카루슘時代를建設하게되엿은참으로理由가잇는일이다。

往往히一般的榮養効果를高調하기爲하야 安産을標榜하는滋養劑도잇기는잇스나그中에서

毅然하게 빗나는存在

를보여는「安産을爲하야」라와다가루슘錠(ワダカルシーユム錠)이 楢博士의推奬(博士自身이自體에 試驗한 카루슘 分缺乏을 補給한 實例가잇다)을입고도카루슘에關한 世界的研究者片瀨博士의 親히하신鑑査(本品이商品이되기까지에 內容의品質을鑑賞하야 一瓶마다鑑査票를 附치서 內容確保證으로써市場에提供하고잇다)를通過하고잇는事實에 依하야서이우에더累言을할必要가업다고生覺한다。

無代進呈

詳細한事項을아시고저하시는
분은左記住所로申込하야주시
면『安産을爲하야』라
고題目한小冊子와其他文獻을
無料로進呈합니다

大阪道修町
和田卯助商店
全國藥店에서販賣함

安産키爲하야

와다카루숨
ワダカルシユーム錠

新入은이미退學 二年生이또問題

◇……一般의注目은이에集中

培化(公普)不正入學問題

【安養】향남면군 배화(培花)공보에서는 면장오괴현(吳槐鉉)동면위원들이 공모하여가지고 학령초과또는 학령에 달하지못한아동들의 호적등본을 위조하야 배화공보통학교에입학시겟다가 큰기아 발각되여 판계자(?)이 안○경찰에 피체되여 엄중한취조를받고잇다한은 각보한바어니와 저간판계자들은 련일계속취조에따라 죄상이명백히 낫타나서 불일간 송국될듯한바 금번에 호적을위조하야 입학시킨아동생명은 사건발각즉시로 입학을 취소하엿스나 작년에위조해서 입학시킨 아동은 현재 그학교이학년급에 재학중이대일반은 이아동들의 처리문제가여하히 진전되는가하야 크게주목하고 잇다는바 이에대하야 판계당국의 의향을들어보면 다음과갓다

安養面長 徐重龜氏談

금세올시다 나로서는 그러한문제를 처음듯하고보니 감작이 무엇이라고 결정적으로 말할수는 업습니다마는 그왕이하되여 입변이나넘게 그학교에 통학한아동들이낫가 퇴학시기다는것은 어대로보든지 자미업는일일가합니다 압흐로 사건의 진전을보아 원만히 처리하랴합니다

培花公普校長 白井信任氏談

이문제에 대하야는 도에다사건의내용을 보고하엿스니까 도의지시를바다 처리하겟습니다마는 교육자된나의 양심으로서는 입화동긔가 나변에잇섯든지 그것은 별문제로하고 현재이학년에서매일열심히 통학하고잇는아동들을 내보낼수는 업습니다 운운

(……)은아래와가티 선거하엿고 당석에서 광주연(光州延)씨가 금오원을 긔부하엿다고한다

會長李○○ 副會長洪一河 評議員……李熙然 崔保縣 金允緖 李昨來 金大運 金順○ 申鉉元 姜在○ 幹事 閔裕基 金麟貨

東明劇場處分問題

賃貸借制로落着

日十二圓의家賃으로

【咸興】이미 말(?)개월여를 두고 분규를 거듭하야 그추이가 자못 주목되고잇든 동명극장(東明劇場)처분문제를 최후적으로 토의하게 된 함흥상의회(咸興商業會)평의원회는 십오일 오후세시부터 동회관내에서 이십여명의 평의원회합으로 개최되엿다 토의한 문제가 상업회로서 가장 중대한 문제임뿐아니라 이미수년전부터 동명극장문제를 싸고 ……원)의 세를 밧고 종래대로 일개년간을 정하고 빌리기로 하자는 의견의 일치를 보게되야 파란만흔 동명문제도 락착을 지엇다 한다。

草溪地方에 麻疹猖獗

死者벌서三名

【草溪】경남합천군 초계면류하리(柳下里)일대에는 요사히 마진(麻疹)이 창궐하여 벌서사망자가 삼명이고 현재와서신음하는 환자수가 삼십여명에 달하얏슴으로 일반가정에서는 매우우려중이라고한다

雲口普校後援會

【雲口】지난십일오후다섯시조선일회관(朝鮮人會館)에서 당지보통학교 후원회(普校後援會)를개최하고 규측을 통과한후 역원……

毒草를캐여먹고 小兒六名이死傷

家庭에서注意할일

【古茂山】함북부령군고무산 소야전 세멘트회사 공사장에서종사하는인부들의 함숙소아이들여섯명은 지난십이일 오후네시경뒷산에가서 울릿는독초(바새)를캐여먹고서 그현장에서 한명은즉사하고 나머지다섯명은 고무산의원에입원 응급치료중이나 생명이위중하다고하는데 아즉올든는때가되여 식용에쓰는풀과 독초의구별을 할수업서 산나물을캘때에특히 주의해야할것이며 더욱아이들가진 가정에서는각별한 주의가 필요하다고한다

사가 들면 데귀하여 모모중요로 구인양하여갓든바 탈문한인의 증인을 심문하고 윤내모 바에의하면 생명보험판계인듯하려판주인모씨를 검거하야 엄중 다하며 피해액도 거액에달한다한심문을 마추고 의일 곳청주 하며 매우중요시한다고한다

四五種의名啣으로 五千餘圓을詐欺

警察에被逮送局

【咸興】원적을 경긔도양평(楊平)에둔 두명의 사긔한이 강원도 녕월경찰서(寧越署)에 검거되여 이래동서신(申) 사법주임의손에 엄중한취조를받든중 지난칠일에 일건서류와함께 경성지방법원원주지청검사국으로송치하엿다는데 이제그자세한 범죄사실을 소개하면 아래와갓다

그들은 합선범(咸善範)(三三)김영한(金濚英)(二七)의 두명으로서 경성삼화양행(三和洋行)의 사원 삼광사(三光社)의 외교원등 사오종의명함을 위조하여가지고 경긔 경북 충남북 강원등 가위전조선적으로 도라다니며 각종물품주문을 밧는데 그대금중의예환식을 계약금으로 선금을 바더가지고 주색기타에소비하여버렷는데 이들의수단에 넘어간사람들이 상당히만흔모양으로피해액이 오륙천원에달한다고한다

進行列車에서 乘客이落傷死

身元原因皆未詳

【淸州】지난십사일 오후칠시오십분경 경의선 충주(忠州)행 ……(淸州)양역간을 폐아여 ……사십일호열차(平壤驛發行三十一號混合列車)가 진행할지음 승객한사람이 추락참사하엿는데 신원(身元)과 자살의여부도 불명으로방금조사중이라고한다

監房破壞한 朱鳳鉉公判

懲役一年言渡

【咸興】제이차 함남공청사건에서 공판을 받고 함흥형무소에서 ……건의 판계자로 함흥경찰서에피 ……

江南支局主催 見學團歸還

【江南】본보강남지국주최의 경성견학단일행은 지난구일오후한시 경성역도착(京城驛到着)으로 동래문에도착하야 본사를비롯하야 기타각처장소의 충분한견학을마치고 의일인 지난십일오후당지에 무사귀환하엿다

경렬어되엿든중 소화구년오월십오일 모구(?)……가방을 파괴하고 다시체포된바 잇게되엿……에 다……구상기거……주리(上岐川面……里)……봉현(朱鳳鉉)(三……)에게대한 치 범위반및 도주죄에관한 판결심사일오전에서 함흥법원에서열려 검사(주?)……로부터 징역일년의 판결이잇섯다

今 十七日 日

午前九時爆竹信號로

「公設運動場에서」

第七回 全平壤市民大運動會

◇主催 平壤各組合聯合會

◇後援 朝鮮日報社平壤支局

定州支廳檢事 龜城와서活動

一名檢擧押送

【龜城】지난십사일 정주지청검……

라디오

十六日(土曜)

◇午後六時五五分兒童新聞

◇同七時 時事解說 韓 普 容

◇同八時 講演 『小說의世界와現實』 法政專門 崔 載 瑞

◇同八時三〇分 流行歌 一、新젊은이 二、漢江水打令 三、新방아타령 四、新꾀지나칭칭 五、朝鮮八景歌 六、능수버들 七、피리소리 鮮于一扇 DK管絃樂團

◇同九時 歌曲 一、羽調初數大葉 二、中擧 三、弄 四、界樂 五、編 ……金錦桃 金相淳 大笒金永植 杖鼓金一字

◇同九時三〇分 童話이야기「도라오지안는아버지」李 命 萬

第一放送

◇午後六·〇〇(東) 童話의간곳 村岡 花子

◇午後六·二五 心田開發講話 佐藤 泰舜

◇同 兒童과家庭의저녁

◇同七·三〇(東) 箏曲合奏 ……合奏團 ……大槻與市郎

十七日(日曜)

◇同七時·五〇(東)이야기 山野 一郎

◇同八·二〇(東)木琴獨奏 朝吹英一 ピアノ伴奏朝吹文子

◇同八·三〇(東)童話劇 ……의精靈 마크엔原作 ……脚色

◇午後一時 野球試合實況―京城그라운드에서―『新鐵對府廳』

◇同六時三〇分 童謠 一、靑唱 二、靑唱 ……

◇同六時五五分 心田開發講演 …… 作 奏 金 ○ 變 忠 信 學 院

◇同八時 ……

◇同八時三〇分 古談『新補殘』 白 岳

◇同九時 ……

◇同一〇時 ……

大學皇后 二、新夜來香 三、……

唱 王○娟女士 胡琴 郭 碧 岩 二胡 ○ 文 華 口胡 程 ○ 祿 銅鼓 李 金 仁 木魚 泰 城 綺

第一放送

◇午前九時一五分 氣象通報

◇同九時三〇分 (東)管絃樂 (解說付)

◇同一一時一〇分 (新)講演 (雪害에……)

◇同一二時三〇分 ……

◇午後〇時五分 (大)第二回日本體操大會實況―甲子園野球場에서中繼―

◇同二時三〇分 (大)浪花節

◇同四時二〇分 (東)……

◇同七時三〇分 (東) 라디오드라마 우리집

◇同八時一五分 (大) ……

◇同八時三五分 (東) 大衆演藝 (JOBK文藝部……)

十八日(月曜)

◇午後零時五分 唱劇調 一、短歌 ……

(가) 瀟湘八景 (나) 名妓名唱 二、唱劇調 (가)華容道 (나) ……

鼓手 申 ○ 香 鼓手 丁 元 變

◇同三時一五分 家庭時間『化粧의變遷』 朴 英 姬

◇同六時三〇 管絃樂 DK管絃樂團

◇同六時五五分 兒童新聞

◇同七時 經濟解說 朝鮮中央日報經濟部長 裵 成 龍

◇同八時 趣味講演 『벌과人生』 ……

◇洋樂의저녁◇

◇同八時三〇分 民謠獨唱 一、떼머론 (가) 그리운버ー지니아로……米國民謠 (나) 故鄕 사람들……米國民謠 (다) 바이올드 켄터키홈……米國民謠 (라) 홈·수위트·홈……英國民謠 (마) 볼루·벨스·오브·스콧트랜드……英國民謠 (바) 라스트·로ー즈·오브·썸머……英國民謠 二、주세페 (가) 롱가의노래……伊太利民謠 (나) 오·솔레·미오……伊太利民謠 (다) 룸라나·산타루치아……伊太利民謠 (라) 아이·아이·아이……西班牙民謠 (마) 스파뇨라……西班牙民謠 三、鈴木芙佐保 (가) 歌 唄 (나) 자장가……

本民謠 (다) 작은새 (라) 로ー레라이 (마) 永久한사랑……獨逸民謠

◇同九時三〇分 피아노獨奏

第一放送

◇午前六時三〇分 (東)英語講座

(二의四)

◇同一〇時三〇分 家庭講座 新家庭學 (一) 京城府技師 荻原 孝一

◇午後〇時〇五分 (東)寫劇

◇同二時 (東)婦人時間 世界女의名物女

◇同二時三〇分 流線型家이야기 (三)

◇同四時二〇分 (東)夏場所大角力實況(五日)―兩國國技館에서中繼―

◇同六時 (大)이야기와音樂 (國際新講座『一』)

◇同六時二五分 (東)基礎英語講座(十五)

◇同七時三〇分 (東)講演

◇同八時 (名)新內 明烏後正夢

◇同八時二〇分 (大)이야기

◇同九時 (大)長唄

★曆★

五月十七日(日) 陰三月廿六日 己亥·木·昴·破

◎日出…… 日入……

愛慾의彼岸 【11】

李 光 洙 作
金 康 穆 畵

은주는집문을 나서서 지키는 영감에게 표를 주고 를 올라며 를 나려서면서 아이들 노는 마당쪽을 향하고 혜련이가 빨리 발을 옮겨노흘 때에 은주는 뻘리 따라가서 혜련의 어깨에 스칠마를 걸음을 걸으며,

「여보세요」

하고 혜련을 불럿다。

혜련은 걸음을 멈추고 은주편으로 고개를 돌렸다。

「나 오늘 혜련씨에게 한 말슴 엿줄 말슴이 잇서서」

하고 은주는 낫을 붉히고 고개를 숙인다。은주는 본래가 그리 수집은 사람은 아니언마는 혜련의 앞에서는―더구나 제가 지금 하라는 말이 무엇인것을 생각하고는 수집어지지 아니할수가 업섯다。

「무슨 말이오?」

하고 혜련은 냉냉하게, 목 쏘다십히 대답하고는 말을, 할려면 해라 하는드시 다시 걸음을 것거를 시작한다。

「대단히 엿줍기 어려운 말슴인데―그러나 여러 해를 두고 별러서별러서 오늘은 기어코 이 말슴을 들여보랴고 굿게 결심을 하고 여긔까지 혜련씨를 따라왓서요。내 말슴을 들으시면 혜련씨가 나를 무척 괘씸하게 생각하실줄도 알면서도 그래도 못 참을 내노코―」

하고 은주는 넘어 흥분해서 다리가 허둥거림을 깨닷고 잠깐 말을 끈헛다。

「무슨 말인데 그러케 몹슬까지, 내 노시오?」

하고 혜련은 은주를 힐끗 보고 픽 웃는다。

은주는 혜련의 제게 대한 태도가 어떠한것을 살필 정신도 업섯다。다만 이긔회를 노치지 말고 하라던 말―그러케 여러해를 두고 궁리하고 또 궁리하고, 단념하엿다가는 또 단념하지못하던 말을 쏘다버리자는 것이 목적이엇다。그래서 은주는 두 주먹 불끈쥐고,

「혜련씨, 나는 혜련씨를 사랑합니다。혜련씨는 내사랑을 바다주시겟습니까」

하고 말을 똑 끈헛다。

혜련은 은주의 말에 가슴이 철렁하엿다。아까부터도 은주의 태도가 미상불 그러한 생각이 좀을 모르는 바는 아니엿다。그러나 정작 이 단정적인 마을 들을 때는 혜련은 제 귀를 의심하리만큼 놀라지아니하수 업섯다。처녀로서 일생에 처음 듯는 소리다。소설에서나 보앗던 소리다。

그러나 다음 순간에 혜련의 가슴에는 참을수업는 모욕감이 북바처올랐다。

「건방지게―제가 무엇이길래,」

하는 생각이 올랐다。은주는 혜련의 생각에는 감히 제게 그런 말은커녕 그런생각을, 언감생심 꿈에도 못할사람인것가티 생각하엿다。

「다신 그런 소리 말아요。이러케 바싹내 뒤를 따라오지도 말고」

하는 혜련의 음성은 떨렷다。그리고 혜련의 눈에는 살이 서고 입설은 파라케 질렷다。

혜련은 못 당할 욕을 당한드시 거의 다름박질 하드시걸어서, 뒤도 아니 돌아보고, 문을 향하엿다。

은주는 혜련의 쏘는 독한 활살에 가슴파이를 맛고는 마치 발이 땅에 못박힌드시, 머리를 방망이로 어더마즌드시 우둑허니 고개를 숙이고 서잇섯다。

모든 희망은 은주의 압헤서 살아젓다。은주의 압헤 노힌 세상은 캄캄하엿다。

은주의 인생은 이순간으로써 마즈막을 삼은것 가탓다。

한참이나 이러고 잇다가 눈을 뜬 때에는 혜련의 그림자는 벌서 저 차ㅅ길 등롱편 그늘에서 펄럭거렷다。뒤도 안돌아보고 빠른 거름으로 달아나는 혜련의 모양―이것은

「다신 그런소리 말아요。이러케바싹내 뒤를 따라오지도 말고」

하던 칼날가튼 혜련의 말보다도 더욱 은주를 모욕하는것가탓다。

은주는 혜련이가 간 반대방향으로 걸음을 것기를 시작하엿다。지나가는 남녀들이 모도 저를보고 비웃는것만가탓다。은주는 어듸 사람이 업는곳으로 달아나서 숨어버리고만십헛다。

女性호르몬

月經調整 女性健康增進

國際標準品에꼭一致되는結晶性『卵胞호르몬劑』

オバホルモン

오바호르몬은, 女性特有의生理機能을發現식히는 卵胞호르몬製劑이다。本劑는卵巢機能을 活潑케하며、月經을調整하야 血色素量及赤血球數를 增加하야 諸機能을賦活케하며、新陳代謝를 높히고、下記諸症에쓰면 女性의健康을保護增進식히는

月經寡少 月經痛
月經不順 憂鬱症
頭痛 耳鳴 腰痛 下腹痛
肩臂痛 發汗 逆上 疲勞
四肢冷感 視力減退 不感症

乳汁의分泌不足에도賞用되는

錠劑(百單位) 二〇錠(一圓五〇) 一〇〇錠(三圓五〇)
(五百單位) 二〇錠(一圓六〇) 五〇錠(三圓五〇)
粉末(一五〇千單位) 一〇瓦(一圓六〇) 二五瓦(二圓六〇)
注射液 百、五百、千、一萬、五萬、十五萬單位あり。

發賣元 株式會社 武田長兵衞商店 大阪市東區道修町
製造元 株式會社 小西新兵衞商店 東京市本町
株式會社 帝國臟器製藥研究所 東京府大崎町

有名한 醫學博士 森田資孝先生推奬

머리가몹시압흘때……노ー신
끌치가갈러지는것가치쑤실때……노ー신
간간번히번두리々압을때……노ー신

頭痛이아니라도머리가무겁고호릿할때
過度한讀書로睡眠이不足할때
술을過飮하야그翌日氣分이
솟치못할때
이노ー신한봉만잡수시면
神出奇妙하게도나슬뿐만아니라
平時에服用하시드래도
머리가아주明快해집니다

노ー신

定價 四包入 二十錢 七包入 三十錢 十三包入 五十錢 三十八包入 一圓

이藥은全國賣藥商店에잇슴니다 各處漢藥房에도무러보십시오
이商標에注意하시압

發賣元 名古屋市東區京町二丁目 荒川長太郎合名會社 振替名古屋七五三番

淋疾 오줌소태에도 고름오시는때도……ネオヂリン 네오지린……먹고서도마시게된다
各有名藥店에잇슴
京城本町四丁目 株式會社 木村藥房
朝鮮日報 京城販賣所 電本(2)一五九七

朝鮮教育會認定

半島國語教育の福音!!

朝鮮總督府 普通學校 國語讀本

標準朗讀レコード 第一輯(前期用)發賣

神保格 教授

「國語普及」にはまづ第一に普及すべき國語の吟味を考へなければなりません。また標準語の言葉遣で書いてある讀本を敎へるには標準語の正しい發音と言葉調子によるべきことも當然であります。多年翹望された普通學校國語讀本の標準朗讀レコードが遂に製作されたことは、朝鮮に於ける國語教育にとつて何よりの福音であり慶賀すべきことであると存じます。卽刻お求めを。

この標準朗讀レコードは東京文理科大學神保格教授監督のもとに東京高等師範學校及び東京府師範學校訓導より成る朗讀研究會員の指導により各附屬小學校より優秀兒童を選拔し約半歲にわたる研究により吹込まれたもの。追つて發賣する第二輯と共に全十二卷より各卷一枚づつを吹込んだものでございます。學校用として各輯六枚を美麗な箱にをさめ更に重要單語のアクセントを示したる冊子を添付致しましたが、これまた貴重な文獻として學校必備の研究資料であると確信致します。

朝鮮總督府 普通學校國語讀本 標準朗讀 第一輯(前期用)

三三五六	卷一	A	七頁―十四頁 十六頁―二十頁 二十二頁―二十七頁 五十頁
		B	三十四頁―三十九頁 四十二頁―五十三頁 五十四頁―五十九頁
三三五八	卷三	A	アヂ(一) ヒヨコ(四) お手つだい(十) つばめ(十八)
		B	小鳥のゆめ(十二) 水の中の王(二十七)
三三六〇	卷五	A	私どもの國(一) 蜻蛉(十五)
		B	眞心(十二) 人の力(二十三)
三三六二	卷七	A	我が國(一) 皇后陛下の御歌(十) 七
		B	天日槍(三) 夕立(十八) 新しい國語(二十一)
三三六四	卷九	A	李舜臣(三) 選舉(十五)
		B	孝公父子(二十二)
三三六六	卷十一	A	心の洗濯(二十二)
		B	北の一敎(十)

第一輯美麗箱入 定價全九圓也 (各一枚一圓五十錢、箱及び附錄なし)

コロムビア教育レコード

映畫廣告

團成社 全鮮第一映畫殿堂 五月十四日封切 每日三回 特別大公開 ……

第一劇場 五月十三日ヨリ五月十九日マデ 上映時間表 第一回第二回第三回 ……

浪花館 雪之丞變化 ……

아리랑 第三篇 (朝鮮語全發聲) …… 모스코ー의一夜 (LES NUITS MOSCOVITES) ……

女性解放 ……

經濟解說 非合同運送業 計算機關의合同

●……申泰翊

[illegible]

政友附帶決議附 米穀自管案承認

十六日委員會에서質問終了

民政黨의態度重視

【東京電話同盟】 [illegible] 附帶決議 [illegible]

一、[illegible]

二、實施期는 七月一日로 하야 [illegible]

三、[illegible]

丸計丸ユ合同 丸ユ態度如何로

[illegible] 十六日 [illegible] 丸計側의合同條件인 荷主除外가明確케되어 [illegible] 合同成否가 決定될것으로서 注目되는터이다

重要輸出品取締 必要하면制令制定

【東京電話同盟】 衆議院의 重要輸出品取締法案委員會는 十六日午前十時十四分開會 [illegible] 朝鮮에서는現在 日本內地同樣 標準의 檢査를施行하고잇는데 今後必要하면 本法에準하야 制令을制定할터이다

總監、委員會서答辯

各銀行支店新築

殖銀에서는 南京支店을 四、五萬圓 豫算으로 新築하는데 五月二十日入札 八月完成豫定이라는데 商銀에서도 沙里院、信川兩支店을 新築하기로되야 入札의結果 五萬二千圓으로 宮川工務店에 落札되야 今秋十月까지 完成될豫定이라한다

郵便振替受拂高

京城及釜山의 各貯金管理所에서取扱한 四月中의 郵便振替貯金의 受拂總金額은 七千九百四萬九千三百五十圓이다

產統法外地適用 技術的으로困難

重要產業 統制法의 外地施行問題는 大衛動令에屬하고잇는바 實施問題로 勅令에依한 外地에의 直譯的適用은 技術的으로 困難하다고 觀測하고잇다

本令에依하면 統制規定의 發動條件이 同業者의 二分의一의 同意로되어잇는데 이業者가 日本內外地로 나뉘는境遇 그屆出其他가 內外兩官廳에 亘하게되어 技術的으로 不可能하다 따라 假令勅令에依한다도 直譯的適用을 할수는없을것이다 따라 日本內地의 强制한 主張이잇드라도 現實로 問題化할때에는 相當한 修正의 餘地가 잇는狀態이다

鰮粕船賃 統一制採用

三菱에서 委託販賣開始以來의 懸案인 朝鮮產鰮粕運賃의 日本內地와 朝鮮統一運賃制採用問題는 鰮油肥聯合會의開設, 直賣開始에 依하야 具體化키에至하야 目下 一手引受會社 朝郵에서 下受會社商船과 實施上細目을 協議中으로 豫定대로 進하면 今年度產부터 實施할것인데 實施後는 日本內地, 朝鮮間 運賃은 積地, 揚地所의 遠近에 不問하고 均一運賃이될으로 商取引에 至極便利케되어 朝鮮產鰮粕의 販路가 相當히 擴張되리라고 보고잇다 한다

十五圓値上 荷主에通告 船會社側에서

[illegible] 一兩日前 [illegible] 荷主에게通告 [illegible] 十五圓引上에 對하야 다시 [illegible]

公債漸減主義拋棄 馬場藏相이言明

赤字公債委員會에서

【東京電話同盟】 馬場藏相은 十五日의 衆議院赤字公債委員會에서 中野正剛氏의 質問에對하야 公債漸減方針을 拋棄하고 增稅를 決行하게된것은 積極的으로 產業貿易施設의 助長 國民生活安定을 爲하야 一時的苦衷을 斷行하고도 將來의 安定, 赤字公債의 漸減을 期하기 爲함이란 言明을 強調하엿다 即「前內閣서 이取해온 赤字漸減主義를 固執해서는 產業貿易의 助長과 國民生活의 安定에 必要한 經費도 支出이 不能하게되어 따라서 公債政策을 變更하는 同時에 增稅를 決行하게 된것으로 產業貿易에 對한 施設이 널리 施行되어 自然增收가 增加되면 公債漸減主義를 打破하는것도 不得已한일이 안이다 또 將來產業貿易의 發展에 依하야 自然增收도 增加하고 赤字公債도 업서질 時期가 到來할것을 確信하고잇다」고 述하엿다

商品槪況과金融

朝銀本店調査四月狀況

米 玄米는 政府買上米의 價格決定을 기다리는 狀態이엇스나 [illegible]

粟 今月부터 粟의需要最盛期에드러가 在庫漸減과共히 [illegible]

大豆 [illegible]

小麥 [illegible]

肥料 [illegible]

綿糸布、人絹 [illegible]

金融 [illegible]

經濟彩筆

[illegible]

大幅市勢難期

[illegible]

朝取今期業績

[illegible]

株式 强含이나 伸悩

商況【十六日】

前場堅强 [illegible]

後場休會 [illegible]

賣方煎上期待

[illegible]

事變後의趨勢 凸凹市勢示現

[illegible]

今日財界 (十六日)

[illegible]

米……殘存米 發表後의 各地市勢

[illegible]

軟派雪恥戰? 値頃의關係로

[illegible]

證券金融利下

[illegible]

安取立會時間繰上

[illegible]

東京國債市況

[illegible]

米 漸落步調 不勢

前場續落 [illegible]

後場漸落 [illegible]

朝取期米取組內容

[illegible]

堂島前場賣買

[illegible]

各地正米

京城低落 [illegible]

朝鮮米의今後 結局은不足?

[illegible]

仁川續落 [illegible]

大邱同調 [illegible]

釜山少堅 [illegible]

群山低迷 [illegible]

木浦軟强 [illegible]

期米 東 趙俊鎬取引店 仁川海岸町三丁目

東亞證券

株式 期米 柳來惛商店

金·白·銀 賣買 大陸商會 京城府茶屋町壹○番地(小橋橋側) 電話本(2)三三一六番 振替京城五壹五四番 地方註文{代金引換販賣 送料先金要

市況表

[illegible]